БЕХАТАРИИ ОЗУҚАВОРӢ ВА КАМБИЗОАТӢ
№3-2011

АГЕНТИИ ОМОРИ НАЗДИ ПРЕЗИДЕНТИ ҶУМҲУРИИ ТОҶИКИСТОН

Агентство по статистике при Президенте Республики Таджикистан

Ҳайати таҳририя:
Муҳаммадиева Б.З. - Раиси ҳайати таҳририя,
Шокиров Ш.Ш, Асоев А.А., Норов Қ.Д., Бойматов Қ.Ф., Гукасова Т.П., Абдуллоев М.А., Жданова Л.В., Тӯраев Б.Т.
Тарҷумон: Қаландаров М.Қ.

Масъулин:
- барои фаслҳои гузориш

Омори демографӣ ва шуғли аҳолӣ	Кулов А.Н.	227-80-88
Омори иҷтимоӣ	Будникова Е.В.	227-94-88
Омори нарх, буҷети хонавода, камбизоатӣ	Тӯраев Б.Т.	227-56-28
Маҳсулоти умумии дохилӣ, молия ва қарз	Пӯлотова Н.Т.	227-98-71
Савдо, фаъолияти иқтисодии хориҷӣ	Курбонов Т.	223-11-52
Кишоварзӣ, омори табиат ва ҳифзи муҳити зист	Абдуллоев М.А.	227-81-14

- таҳияи ҳуҷҷати асосӣ, танзими фаслҳо, ороиши техникӣ ва дизайн

Раёсати ҷамъбасту таҳлили иқтисодӣ ва робитаҳои байналхалқӣ **Гукасова Т.П.**
тел.221-23-87
E-mail: stat@tojikiston.com

-барои нашри маҷмӯа

Сардори МКҲ-ии Агентии омори назди Президенти Ҷ.Т.
Бойматов Қ.Ф.
тел. 227-96-09

Муқаддима

Мувофиқи Матритсаи комиссияи Аврупоии Ислоҳоти Сиёсати Меморандум дар бораи ҳамдигарфаҳмӣ оид ба Барномаи бехатарии озуқаворӣ дар Тоҷикистон, бо мақсади таъмин намудани низоми иттилооти таъҷилӣ ва таҳлили вазъияти ҷории бехатарии озуқаворӣ дар Тоҷикистон ва мӯътамадии маълумотҳо, огоҳонидани истифобарандагони маълуиотҳои бехатарии озуқаворӣ, инчунин, дар бораи таҳия ва нашри буллетен ҳар семоҳа оид ба бехатарии озуқаворӣ қарор қабул карда шуда буд.

Агентии омор аз соли 2005 ин ҷониб барои ҷамъоварӣ, коркард ва таҳлили маводҳои бехатарии озуқаворӣ машғул аст. Ин буллетени таҳлилӣ дар се моҳ як маротиба бо се забон (тоҷикӣ, русӣ ва англисӣ) аз чоп мебарояд.

> «*Мафҳуми бехатарии озуқаворӣ дастрас будани озуқаворӣ ба ҳамаи одамон ҳама вақт барои ҳаёти солим ва фаъолона муҳим мебошад. Яъне тахти мафҳуми бехатарии озуқаворӣ ба миқдори кофӣ мавҷуд будани хӯрокворӣ, хӯрокворӣи зикршударо дастрас кардани хонаводаҳо (чӣ аз бозор ва чӣ аз дигар манбаъ, ки қобилияти кофии харидорӣ ба эътибор гирифта мешавад), инчунин ба миқдори зарурӣ истеъмол кардани хӯрокворӣ дар назар дошта мешавад*».

Маълумотҳои заминавӣ барои буллетен оид ба бехатарии озуқаворӣ инҳоанд: истеҳсоли маҳсулоти озуқа, мавҷуд ва дастрас будани озуқаворӣ, замини кишт, истеҳсоли маҳсулоти кишоварзӣ, хусусиятҳои умумии иқлим, вазъияти истеъмол ва саломатӣ, бо об таъмин будан, нарх ва нишондиҳандаҳои миқдорӣ, ки аз вазъияти бозори озуқаворӣ шаҳодат медиҳанд.

Дар замимаҳои буллетен нишондиҳандаҳо барои Ҳуҷҷати Стратегияи паст кардани сатҳи камбизоатӣ, нишондиҳандаҳо дар бораи хӯроки аҳолӣ ва гурӯҳҳои гуногуни иҷтимоию иқтисодии он, инчунин маълумотҳои арзёбӣ дар бораи тарози (баланси) озуқаворӣ аз рӯи намудҳои асосӣ дарҷ шудаанд.

Нашри буллетени иттилоотии ҳар семоҳаро дар бораи бехатарии озуқаворӣ дар Ҷумҳурии Тоҷикистон, Агентии омори назди Президенти Ҷумҳурии Тоҷикистон бо иштироки як қатор вазоратҳо, идораҳо (Вазорати молия, Вазорати тандурустӣ, Вазорати меҳнат ва ҳифзи иҷтимоии аҳолӣ, Вазорати маориф, Вазорати нақлиёт ва коммуникатсия, Муассисаи давлатии обуҳавошиносӣ ва ғайраҳо) тайёр кардааст.

Нашрия барои мутахассисон ва ҳам барои ҳамаи хоҳишмандон равона карда шудааст. Тавсия, пешниҳод ва мулоҳизаҳоро нисбати мазмуни буллетен ва шакли пешниҳоди маълумотҳои оморӣ ба Агентии омори назди Президенти Ҷумҳурии Тоҷикистон ба нишонаи зер ирсол намудан мумкин аст.

734025 Ҷумҳурии Тоҷикистон
ш.Душанбе, кӯчаи Бохтар, 17
Тел: (992372) 2212387
Факс (992372) 2214375
E-mail: stat@tojikiston.com

© Агентии омори назди Президенти Ҷумҳурии Тоҷикистон, 2011
© Агентство по статистике при Президенте Республики Таджикистан, 2011

МУНДАРИЧА

Муқаддима ... 3
МАЗМУНИ МУХТАСАР ... 7
ФАСЛИ I. НИШОНДИҲАНДАҲОИ ИҶТИМОИЮ ИҚТИСОДӢ ... 9
1.1. Маҳсулоти умумии дохилӣ ... 9
1.2.Индекси нарх ва таърифа ... 11
1.3. Савдои хориҷӣ ... 12
1.4. Бозори меҳнат ... 12
ФАСЛИ II. МАВҶУД БУДАНИ ОЗУҚАВОРӢ ... 15
2.1. Афзоиши истеҳсоли маҳсулоти кишоварзӣ ... 15
2.1.1. Дурнамои истеҳсоли маҳсулоти озуқаворӣ ... 16
2.1.2. Растанипарварӣ ... 17
2.1.3. Чорвопарварӣ ... 18
2.2. Таҳлили нархи истеҳсолкунанда ... 19
2.3. Савдои маҳсулоти асосии озуқаворӣ ... 21
2.4. Мавҷудияти маҳсулоти озуқаворӣ ба ҳар нафар аҳолӣ ... 23
ФАСЛИ III. ДАСТРАС БУДАНИ ОЗУҚАВОРӢ ... 24
3.1. Таҳлили нархҳои истеъмолӣ ... 24
3.2. Даромад ва хароҷот ... 27
3.2.1. Даромад ... 27
3.2.2. Хароҷот ... 28
3.3. Камбизоатӣ дар Ҷумҳурии Тоҷикистон ... 29
3.3.1. Стратегияи паст кардани сатҳи камбизоатӣ (СПКСК) дар Ҷумҳурии Тоҷикистон дар солҳои 2010-2012 ... 29
3.4. Бо озуқаворӣ таъмин набудани хонаводаҳое, ки беш аз нисфи даромади худро барои маҳсулоти хӯрокворӣ сарф менамоянд ... 30
ФАСЛИ IV. ИСТЕЪМОЛОТ ВА ҲАЗМКУНӢ ... 31
4.1. Озуқаворӣ истеъмол кардани аҳолӣ ... 31
4.2. Нишондиҳандаҳои бехатарии озуқаворӣ, ки ба даромадҳои аҳолӣ вобаста нестанд ... 34
4.2.1. Беморӣ ... 34
4.2.2. Ҳифзи иҷтимоӣ дар Ҷумҳурии Тоҷикистон ... 35
4.2.3. Таваллуд, фавт, афзоиши табиии аҳолӣ ... 37
4.2.4. Шумораи аҳолӣ ... 39
МЕТОДОЛОГИЯ ... 40
Тафсирот ... 42
Замимаи 1. Маълумоти мухтасари шароити обу ҳаво дар ҳудуди Ҷумҳурии Тоҷикистон дар семоаҳаи сеюми соли 2011 ... 43
Замимаи 2 Нишондиҳадаҳои асосии Мониторинги Стратегияи паст кардани Сатҳи камбизоатӣ дар давраи солҳои 2010-2012 ... 46
Замимаи 3. Тағйироти нархҳои миёнаи яклухт (пешниҳод) дар Тоҷикистон (сомонӣ/кг) ... 53
Замимаи 4. Тағйироти нархҳои миёнаи истеъмолӣ дар солҳои 2009-2011 дар Тоҷикистон (сомонӣ/кг) ... 54
Замимаи 5. Баланси озуқаворӣ дар солҳои 2007-2010 ... 56

Баланси озуқаворӣ дар семоҳаҳои соли 2009 58
Баланси озуқаворӣ дар семоҳаҳои соли 2010 60
Баланси озуқаворӣ дар семоҳаҳои соли 2011 62
Замимаи 6. Нишондиҳандаҳои ҷудогонаи буҷети хонаводаҳо аз рӯи гурӯҳҳои даҳфоизаи аҳолии Ҷумҳурии Тоҷикистон (аз рӯи маълумотҳои тадқиқоти интихобии хонаводаҳо) 64
Замимаи 7. Тақсимоти хонаводаҳо ва аҳолии онҳо аз рӯи андозаи ҳисоби миёнаи даромади пулии умумии ҳар аъзои хонавода ва даромади дар ихтиёрдоштаи онҳо дар Ҷумҳурии Тоҷикистон дар 9 мохи с. 2010-2011 (аз рӯи маълумоти тадқиқоти интихобии хонаводаҳо, ба ҳисоби фоиз) 66
Замимаи 8. Хароҷоти пулии хонаводаҳо дар Ҷумҳурии Тоҷикистон (аз рӯи маълумоти тадқиқоти интихобии хонаводаҳо) 67
Тақсимоти хонаводаҳо ва аҳолии онҳо аз рӯи андозаи ҳисоби миёнаи хароҷоти истеъмолӣ дар 9 мохи соли 2010 (аз рӯи маълумоти тадқиқоти интихобии хонаводаҳо; ба ҳисоби фоиз) 69
Тақсимоти хонаводаҳо ва аҳолии онҳо аз рӯи андозаи ҳисоби миёнаи хароҷоти истеъмолӣ дар 9 мохи соли 2011 70
(аз рӯи маълумоти тадқиқоти интихобии хонаводаҳо, ба ҳисоби фоиз) 70
Замимаи 9. Истеъмоли хӯроквори ба ҳисоби миёна ба ҳар узви хонаводаҳои Ҷумҳурии Тоҷикистон (аз рӯи маълумоти тадқиқоти интихобии хонаводаҳо) 71

МАЗМУНИ МУХТАСАР

- Маҳсулоти умумии дохилии истеҳсолшуда дар моҳҳои январ-сентябри соли 2011 аз рӯи маълумоти таъҷилӣ зиёда аз 20 млрд. сомониро ташкил дод, ки нисбат ба моҳҳои январ-сентябри соли 2010 бо нархҳои муқоисавӣ 107,5 фоизро ташкил медиҳад. Суръати миёнаи моҳонаи беқурбшавӣ дар бахши истеъмолӣ 1,0 фоизро ташкил дод (дар ҳамин давраи соли гузашта 0,7 фоиз буд).
- Ҳаҷми маҳсулоти умумии кишоварзӣ дар моҳҳои январ – сентябри соли 2011 дар ҳамаи категорияҳои хоҷагӣ (бо нархҳои ҷорӣ) 9962,3 млн. сомониро ташкил дод, ки нисбат ба ҳамин давраи соли 2010-ум 9,1 фоиз, аз он ҷумла дар соҳаи растанипарварӣ 7622,1 млн. сомонӣ ё 9,9 фоиз ва чорводорӣ 2340,2 млн. сомонӣ ё 6,6 фоиз зиёд шудааст.
- Дар моҳҳои январ - сентябри соли 2011 ҳаҷми истеҳсоли гӯшт дар ҳамаи категорияҳои хоҷагиҳо 92635 тоннаро (дар вазни зинда) ташкил намуд, ки нисбат ба ҳамин давраи соли гузашта 5,2 фоиз зиёд аст. Дар давраи ҳисобот ҳаҷми умумии истеҳсоли шир умуман, 466391тоннаро ташкил намуд, ки нисбат ба ҳамин давраи соли 2010-ум 5,6 фоиз зиёд аст. Дар моҳҳои январ – сентябри соли 2011 ба миқдори 186340 ҳазор дона тухм истеҳсол карда шудааст, ки нисбат ба ҳамин давраи соли 2010 - ум 14,4 фоиз зиёд аст.
- Молҳои асосии воридшаванда аз инҳо иборатанд: гандум ва орд, ки таносуби бештарро ташкил медиҳанд (33,5 фоиз ва 29,4 фоиз) ва дар 9 моҳи соли 2011 воридоти гандум нисбат ба 9 моҳи соли 2010-ум 14,8 фоиз кам шудааст.
- Аз аввали соли 2011 аз ҳама бештар нархи молҳои озуқавории зерин қимат шудааст: карам - 1,7 баробар, гӯшти гӯсфанд - 34,8 фоиз, гӯшти гов - 31,3 фоиз, равғани пахта - 30,3 фоиз, сабзӣ - 25,7 фоиз, шакар - 18,8 фоиз, тухм - 18,1 фоиз, гӯшти мурғи хонагӣ - 17,8 фоиз, шир - 16,9 фоиз, колбасаи ҷӯшонидашуда - 16,5 фоиз, маҳсулоти нимтайёри гӯштӣ - 14,2 фоиз, ярмаи ҷав - 11,4 фоиз, орди навъи 1-уми гандум - 10,8 фоиз, моҳии зинда - 7,2 фоиз, равғани чорво - 7,1 фоиз, биринҷ - 6,8 фоиз, маҳсулоти турши ширӣ - 6,5 фоиз ва ғайра.
- Дар моҳҳои январ - сентябри соли 2011-ум бо ташаббуси маъмурият 8,6 ҳазор нафар ба рухсатии маҷбурӣ фиристода шудаанд, ки аз он ҷумла 8,3 ҳазор нафарашон (96,5 фоиз) бе нигаҳдошти музди кор мондаанд. Дар реҷаи ҳафтаи нопурраи корӣ ва рӯзи кории нопурра 2,2 ҳазор нафар кор кардааст. Сатҳи бекорӣ бо назардошти бекории пинҳонӣ 3,1 фоизи аҳолии фаъоли иқтисодиро ташкил дод ва нисбат ба моҳҳои январ - сентябри соли 2010-ум ба андозаи 0,1 банди фоиз кам шудааст.

- Аз аввали соли 2011 ба хадамоти шуғли аҳолӣ 52,2 ҳазор нафар барои пайдо кардани ҷои кор муроҷиат карданд, ки ин нисбат ба ҳамин давраи соли 2010-ум 14,0 фоиз зиёд мебошад.
- Дараҷаи музди ҳақиқии кор (бо назардошти тағйироти индекси нархҳо) дар моҳи сентябри соли 2011 нисбат ба моҳи августи соли 2011- ум 21,7 фоиз зиёд ва нисбат ба моҳи сентябри соли 2010-ум 27,8 фоиз зиёд шудааст.
- Маблағи умумии қарздорӣ аз пардохти музди кор бо назардошти солҳои гузашта то охири моҳи сентябри соли 2011-ум 14638,5 ҳазор сомонӣ, аз ҷумла дар моҳи сентябри соли 2011-ум 6882,2 ҳазор сомонӣ ё 47,0 фоизи маблағи умумии қарздориро ташкил додааст.
- Дар 9 моҳи соли 2011 дар ҷумҳурӣ истеъмоли нон ва маҳсулоти нонӣ аз меъёри тасдиқкардаи тиббии истеъмолот 22,3 фоиз зиёд аст, ба ҳисоби миёна истеъмолот ба як нафар узви хонавода 115,2 килограммро ташкил медиҳад, ки ин барои ҳамаи минтақаҳои ҷумҳурӣ хос аст.
- Дар моҳҳои январ-сентябри соли 2011 мақомоти сабти асноди ҳолати шаҳрвандӣ (САҲШ) 205,9 ҳазор кӯдаки навзод ва 25,0 ҳазор шахсони фавтида, аз он ҷумла 2,3 ҳазор кӯдакони синни то 1 сола фавтидаро ба қайд гирифтаанд. Шумораи бақайдгирифташудаи кӯдакони навзоди дар мӯҳлатҳое, ки дар асоси қонун муайян кардааст 141,6 ҳазор нафар ё ин ки 68,8 фоизро ташкил дод.

ФАСЛИ I. НИШОНДИҲАНДАҲОИ ИҶТИМОИЮ ИҚТИСОДӢ

Нишондиҳандаҳои иҷтимоию иқтисодӣ, ки дар поён пешниҳод шудаанд, вазъи умумии иқтисодиёти мамлакатро барои таҳлили ҳолати бехатарии озуқаворӣ тавсиф менамоянд.

1.1. Маҳсулоти умумии дохилӣ

Маҳсулоти умумии дохилии истеҳсолшуда дар моҳҳои январ-сентябри соли 2011 аз рӯи маълумоти таъҷилӣ зиёда аз 20 млрд. сомониро ташкил дод, ки нисбат ба моҳҳои январ-сентябри соли 2010 бо нархҳои муқоисавӣ 107,5 фоизро ташкил медиҳад.

Ба афзоиши бештари МУД зиёдшавии ҳаҷми истеҳсоли маҳсулоти кишоварзӣ, савдо ва хизматрасонӣ таъсир расондааст.

Ҷадвали 1: Нишондиҳандаҳои асосии иҷтимоию иқтисодӣ

	2009	2010	**9 моҳи соли 2010**	**9 мохи соли 2011**
Шумораи аҳолӣ дар охири давра (млн.)	7,5	7,6	7,6	7,7
МУД-и номиналӣ (млн. сомонӣ)	20622,8	24704,7	17012,6	20012,0
аз он ҷумла, ба ҳисоби фоиз:				
кишоварзӣ	18,8	18,7	18,0	23,8
саноат	14,3	12,6	13,3	11,6
хизматрасонӣ	57,0	47,9	57,7	51,3
МУД ба ҳар сари аҳолӣ (сомонӣ)	2761,0	3252,9	-	-
Афзоиши МУД, ба ҳисоби фоиз нисбат ба ҳамин давраи соли гузашта	3,9	6,5	6,2	7,5
Касри/фоидаи буҷети давлатӣ (ба ҳисоби фоиз нисбат ба МУД)	1,3	0,4	0,9	1,3

	2009	2010	9 моҳи соли 2010	9 мохи соли 2011
Индекси нархҳои истеъмолӣ, ба ҳисоби фоиз нисбат ба ҳамин давраи соли гузашта	106,4	106,5	105,6	113,4
Индекси нархи молҳои озуқаворӣ	105,2	105,9	103,9	118,9
Индекси нархҳои хизматрасонӣ	114,5	108,8	110,3	105,2
Қурби сомонӣ нисбат ба доллар	4,1437	4,3790	4,3741	4,5615
Сатҳи бекории расмӣ ба қайд гирифташуда (фоиз)	2,1	2,1	2,2	2,5
Шумораи бекорони ба қайд гирифташуда, ҳазор нафар	44,5	48,1	47,2	53,2
ба ҳисоби фоиз нисбат ба ҳамин давраи соли гузашта	102,0	108,2	106,1	112,9
Музди миёнаи ҳармоҳаи кор (сомонӣ)	284,35	354,44	339,65	425,72
ба ҳисоби фоиз нисбат ба ҳамин давраи соли гузашта	122,8	124,6	119,0	125,3
Тарози (баланси) савдо (млн.доллар)	-1559,3	-1462,6	-1011,3	-1375,1
Ҳиссаи озуқаворӣ дар воридот, ба ҳисоби фоиз	17,6	18,5	18,2	19,2
Ҳиссаи озуқаворӣ дар содирот, ба ҳисоби фоиз	6,0	5,3	5,8	4,5

Манбаъ: Агентии омори назди Президенти Ҷумҳурии Тоҷикистон

1.2.Индекси нарх ва таърифа

Аз аввали соли 2011 индекси нархҳои истеъмолӣ - 109,0 фоиз, аз он ҷумла ба молҳои озуқа – 110,3 фоиз, ба молҳои ғайриозуқа - 105,5 фоиз ва ба хизматрасонии пулакӣ ба аҳолӣ - 110,1 фоизро ташкил кард. Суръати миёнаи моҳонаи беқурбшавӣ дар бахши истеъмолӣ 1,0 фоизро ташкил дод (дар ҳамин давраи соли гузашта 0,7 фоиз буд).

Графики 1:Тағйироти индекси нархҳои молҳои озуқа, ғайриозуқа ва хизматрасонии пулакӣ ба аҳолӣ (дар охири моҳ, ба ҳисоби фоиз нисбат ба декабри соли 2009)

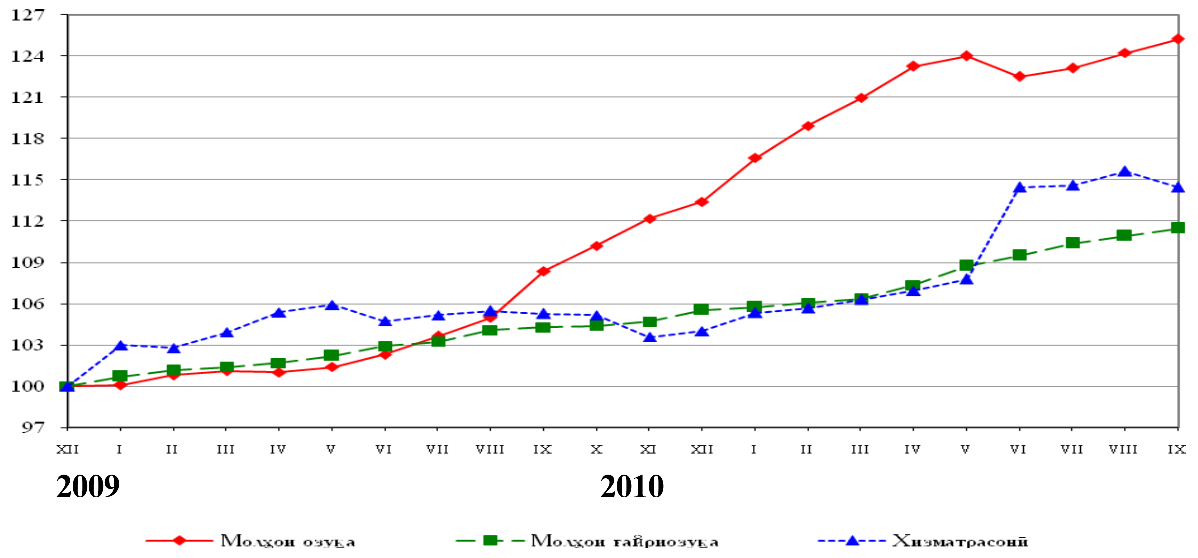

Дар давоми семоҳаи сеюми соли 2011 афзоиши нархи молҳои озуқа нисбат ба нархи молҳои ғайриозуқа бештар тағйир ёфтааст.

Дар фасли 3- оиди дастрас будан ба озуқаворӣ маълумоти муфассал оварда шудааст.

1.3. Савдои хориҷӣ

Дар моҳҳои январ-сентябри соли 2011 гардиши савдои хориҷии Ҷумҳурии Тоҷикистон, якҷоя бо қувваи барқ ва гази табиӣ 3278,8 млн. доллари ИМА-ро ташкил дод, ки нисбат ба моҳҳои январ-сентябри соли 2010-ум 24,3 фоиз ё 640,9 млн. доллар зиёд аст. Тарози савдо манфӣ буда – 1375,1 млн. долларро ташкил дод. Ҷумҳурии Тоҷикистон бо 98 мамолик, аз он ҷумла бо 10 мамолики ИДМ ва бо 88 мамолики хориҷи дур муносибати савдои хориҷӣ дорад.

Дар гардиши савдои хориҷӣ ба ҳиссаи мамлакатҳои ИДМ 44,7 фоиз ё 1465,0 млн. доллар ва ба ҳиссаи мамлакатҳои хориҷи дур 55,3 фоиз ё 1813,8 млн. доллар рост меояд. Касри тарози савдо бо мамлакатҳои ИДМ – 1207,1 млн. доллар, бо мамлакатҳои хориҷи дур – 168,0 млн. долларро ташкил додааст.

Дар моҳи сентябри соли 2011 содироти молҳо нисбат ба моҳи августи соли 2011-ум 49,8 фоиз, ё 34,5 млн. доллар зиёд шудааст ва воридоти молҳо бошад 3,2 фоиз ё 9,1 млн. доллар кам шудааст.

Дар содирот аз ҷумлаи маҳсулоти растанӣ ҳиссаи меваҷот бештар аст, ки бо арзиши умумии 21507 ҳазор доллар ва сабзавот ба маблағи 14386 ҳазор доллар, дар воридот бошад, гандум ба маблағи 77369 ҳазор доллар ва орд ба маблағи 90094 ҳазор доллар афзалият доранд.

1.4. Бозори меҳнат

Шумораи аҳолии дар иқтисодиёт фаъол (аҳолии машғули кор ва бекорони расмӣ ба қайд гирифташуда) аз рӯи баҳои пешакӣ, дар моҳи сентябри соли 2011-ум 2183,5 ҳазор нафарро ташкил дод, ки аз ҷумлаи онҳо 2127,6 ҳазор нафар (97,4 фоиз) дар соҳаҳои иқтисодиёт машғуланд ва 55,9 ҳазор нафар расмӣ мақоми бекорро гирифтаанд, ки 2,6 фоизи аҳолии дар иқтисодиёт фаъолро ташкил медиҳанд.

Бекории пинҳонӣ - машғулияти нопурра мебошад, дар ҳолате ки истеҳсолот бозистодааст, як қисми кормандон ба рухсатии маҷбурӣ ё ба корҳои реҷаашон ҳафтаи нопурра ё рӯзи кории нопурра гузаронида мешаванд. Дар моҳҳои январ - сентябри соли 2011-ум 8,6 ҳазор нафар бо ташаббуси маъмурият ба рухсатии маҷбурӣ фиристода шудаанд, ки аз он ҷумла 8,3 ҳазор нафарашон (96,5 фоиз) бе нигаҳдошти музди кор мондаанд. Дар реҷаи ҳафтаи нопурраи корӣ ва рӯзи кории нопурра 2,2 ҳазор нафар кор кардааст. Сатҳи бекорӣ бо назардошти бекории пинҳонӣ 3,1 фоизи аҳолии фаъоли иқтисодиро ташкил дод ва нисбат ба моҳҳои январ - сентябри соли 2010-ум ба андозаи 0,1 банди фоиз кам шудааст.

Аз аввали соли 2011 ба хадамоти шуғли аҳолӣ 52,2 ҳазор нафар барои пайдо кардани ҷои кор мурочиат карданд, ки ин нисбат ба ҳамин давраи соли 2010-ум 14,0 фоиз зиёд мебошад. Аз ҷумлаи мурочиаткардаҳо занҳо 46,9 фоиз (24,5 ҳазор нафар)

ва шахсони синни 15-29 сола 49,0 фоиз (25,6 ҳазор нафар)-ро ташкил медиҳанд. Ҳамаи муроҷиаткардаҳо, шахсоне мебошанд, ки ба фаъолияти меҳнатӣ машғул нестанд, кор ҷустуҷӯ менамоянд. Аз шумораи онҳо шахсоне, ки бори аввал барои ҷои кор муроҷиат кардаанд, 60,7 фоиз (31,7 ҳазор нафар) ва ашхосе, ки касбу ихтисос надоранд, 48,4 фоиз (25,2 ҳазор нафар)-ро ташкил медиҳанд.

Шумораи ҷойҳои холии кор, ки корхонаҳо ба хадамоти шуғли аҳолӣ муроҷиат кардаанд, дар охири моҳи сентябри соли 2011-ум нисбат ба ҳамин давраи соли 2010-ум 1,8 фоиз зиёд шуда, 12,5 ҳазор ҷойро ташкил намуд, аз рӯи касбҳои коргарӣ 15,1 фоиз зиёд шуда, 5,0 ҳазор ҷой (40,3 фоизи шумораи умумии ҷойҳои кории холӣ)-ро ташкил кард. Шумораи ҷойҳои холии кори арзшуда нисбат ба моҳи августи соли 2011-ум 1,4 фоиз кам шудааст. Ба як ҷои холии кори арзшуда 6,0 нафар талабгор буд (дар моҳи сентябри соли 2010-ум 5,3 нафар).

Дараҷаи музди ҳақиқии кор (бо назардошти тағйироти индекси нархҳо) дар моҳи сентябри соли 2011 нисбат ба моҳи августи соли 2011- ум 21,7 фоиз зиёд ва нисбат ба моҳи сентябри соли 2010-ум 27,8 фоиз зиёд шудааст. Дар моҳҳои январ – сентябри соли 2011 дараҷаи музди ҳақиқии кор нисбат ба ҳамин давраи соли 2010–ум 10,5 фоиз зиёд шудааст.

Музди кори камтарин дар моҳи сентябри соли 2011 дар бахши воқеии намудҳои фаъолияти иқтисодӣ барои кормандони кишоварзӣ, шикор, ҷангалпарварӣ – 240,15 сомонӣ ва моҳипарварӣ – 319,31 сомониро ташкил дод. Музди кори аз ҳама баланд дар бахши воқеӣ дар саноати истихроҷи маъданҳои кӯҳӣ ва коркарди конҳо – 1329,37 сомонӣ, дар сохтмон – 1171,5 сомонӣ, дар нерӯи барқ, газ ва таъминоти об – 857,69 сомонӣ буд. Умуман дар бахши воқеии намудҳои фаъолияти иқтисодӣ музди миёнаи ҳармоҳаи кор дар моҳи сентябри соли 2011-ум 428,88 сомониро ташкил дода, нисбат ба моҳи сентябри соли 2010-ум 44,7 фоиз афзудааст.

Дар бахши хизматрасонии намудҳои фаъолияти иқтисодӣ музди кори аз ҳама баланд барои кормандони фаъолияти миёнаравиҳои молиявӣ – 1998,49 сомонӣ, дар нақлиёт, хоҷагии анбор ва алоқа – 1246,11 сомонӣ буд. Умуман музди миёнаи ҳармоҳаи кори кормандони бахши хизматрасонии намудҳои фаъолияти иқтисодӣ дар моҳи сентябри соли 2011-ум 575,88 сомониро ташкил дод ва нисбат ба моҳи сентябри соли гузашта 41,6 фоиз афзудааст.

Графики 2: Дараҷаи индекси нархҳои истеъмолӣ, музди номиналӣ ва ҳақиқии кор

(декабри соли 2009 = 100)

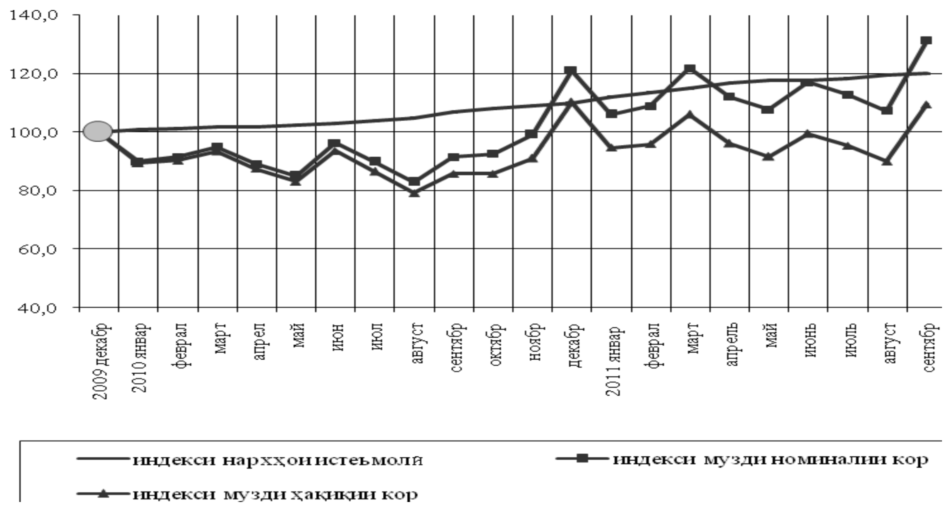

Маблағи умумии қарздорӣ аз пардохти музди кор бо назардошти солҳои гузашта то охири моҳи сентябри соли 2011-ум 14638,5 ҳазор сомонӣ, аз ҷумла дар моҳи сентябри соли 2011-ум 6882,2 ҳазор сомонӣ ё 47,0 фоизи маблағи умумии қарздориро ташкил додааст.

Қарздории аз ҳама зиёд дар бахши воқеии намудҳои фаъолияти иқтисодӣ дар сохтмон – 8198,6 ҳазор сомонӣ (56,0 фоизи маблағи умумии қарздорӣ), дар кишоварзӣ, шикор ва ҷангалпарварӣ – 3018,6 ҳазор сомонӣ (20,6 фоиз), дар саноати коркард – 2218,0 ҳазор сомонӣ (15,2 фоиз) боқӣ мондааст.

ФАСЛИ II. МАВҶУД БУДАНИ ОЗУҚАВОРӢ

Мавҷуд будани озуқаворӣ-мавҷудияти миқдори озуқаворӣ дар натиҷаи истеҳсоли худӣ ё аз ҳисоби бозор мебошад. Дар сатҳи мамлакат мавҷуд будани озуқаворӣ аз рӯи ҷамъи захираҳои озуқаворӣ, воридоти тиҷоратӣ, ёрии озуқаворӣ ва истеҳсолоти худӣ муайян карда мешавад. Ба мавҷудият омилҳои зерин: шароити обу ҳаво, ҳосилнокӣ, саршумор ва маҳсулнокии чорво, нархи муқарраркардаи истеҳсолкунандаҳо ба озуқаворӣ, нархи хӯроквории дар мамлакатҳои ҳамсоя, инчунин масъалаҳои сиёсати дохилӣ, ки истеҳсолот, савдо, тақсимот ва нархгузориро муайян менамоянд, ба назар гирифта мешаванд.

2.1. Афзоиши истеҳсоли маҳсулоти кишоварзӣ

Ҳаҷми маҳсулоти умумии кишоварзӣ дар моҳҳои январ – сентябри соли 2011 дар ҳамаи категорияҳои хоҷагӣ (бо нархҳои ҷорӣ) 9962,3 млн. сомониро ташкил дод, ки нисбат ба ҳамин давраи соли 2010-ум 9,1 фоиз, аз он ҷумла дар соҳаи растанипарварӣ 7622,1 млн. сомонӣ ё 9,9 фоиз ва чорводорӣ 2340,2 млн. сомонӣ ё 6,6 фоиз зиёд шудааст.

Графики 3:

Таносуби маҳсулоти умумии кишоварзӣ дар минтақаҳои ҷумҳурӣ дар моҳҳои январ – сентябри соли 2011

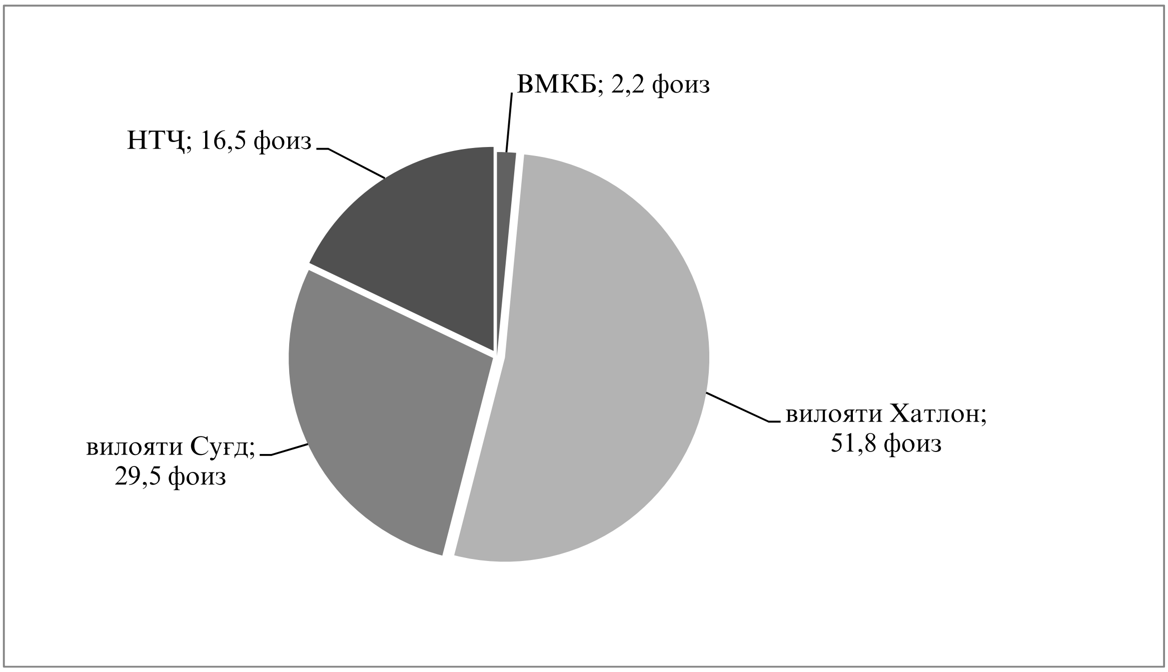

2.1.1. Дурнамои истеҳсоли маҳсулоти озуқаворӣ

Таъсири шароити обу ҳаво ва иқлим ба растанипарварӣ

Моҳи **июл** дар ҷумҳурӣ ҳарорати гармии ҳаво мӯътадил буд. Ҳарорати миёнаи моҳонаи ҳаво дар водиҳо ва доманакӯҳҳо асосан наздикии меъёр буда, танҳо дар ноҳияҳои Фархор, Ҳисор ва Дарвоз 1-2^{0}С аз меъёр баланд буда, дар доманакӯҳҳо ба 24+31^0 С, ноҳияҳои кӯҳӣ 15+24^0 С, Дарвоз 29^0 С, дар баландкӯҳҳои ВМКБ 10+15^{0}С гарм буд.

Миқдори боришоти моҳона аз меъёр кам, дар водиҳои НТҶ 3-15 фоиз; дар водиҳои вилояти Хатлон бебориш, дар водиҳои Суғд 0-69 фоиз, ғарби ВМКБ бебориш, шарқи вилоят 0-12 фоиз (Шаймоқ 122 фоиз, Мурғоб 128 фоиз)-ро ташкил дод.

Дар моҳи **июл** дар дарёҳои ВМКБ, Вахш, Панҷ, Зарафшон, дарёҳои ҷануби қаторкуҳҳои Ҳисор сарфи баланди оби дарёҳо боқӣ монд.

Сарфи миёнаи моҳонаи об аз меъёр кам ва наздики меъёр (70-100 фоиз), нисбати соли гузашта бошад, аз меъёр кам ва ба меъёр наздик (50-110 фоиз) буд.

Август дар ҷумҳурӣ ҳавои хушк ва гарм буд. Ҳарорати миёнаи моҳонаи ҳаво дар аксари ноҳияҳои дар водиҳо буда 1-2^0 С аз меъёр баланд буд, танҳо дар ноҳияҳои Ҷиргатол ва Дарвоз 4^0 С аз меъёр баланд, дар ноҳияҳои баландкӯҳ дар ҳадди меъёр ва дар водиҳо ва доманакӯҳҳо 25+30^0 С гарм, дар ноҳияҳои кӯҳӣ 20+24^0 С гарм, дар баландкӯҳҳо 10+15^0 С гарм мушоҳида шуд.

Миқдори боришоти моҳона дар водиҳо аз меъёр кам, фақат дар шимоли ҷумҳурӣ аз меъёр зиёд (дар водиҳо меъёр 1-5 мм, дар кӯҳҳо 1-14 мм) буд.

Августи соли ҷорӣ дар дарёҳои ҷумҳурӣ пастшавии сарфи об ба қайд гирифта шуд. Дар дарёҳои Зарафшон, Вахш ва дарёҳои ВМКБ бо сабаби обшавии барф сарфи оби дарёҳо баланд гардид.

Сарфи миёнаи моҳонаи оби дарёҳои Зарафшон, Вахш ва дарёҳои ВМКБ наздикии меъёр (91-115 фоиз) буд. Нисбати соли гузашта бошад, миқдори серобии дарёҳои ҷумҳурӣ аз меъёр паст (70-95 фоиз) буд.

Сентябр дар ҷумҳурӣ ҳаво гарми мӯътадил ва бо каме боришот хос буд. Ҳарорати миёнаи моҳонаи ҳаво дар аксари ноҳияҳо 1-2^0 С аз меъёр баланд ва дар водиҳо ва доманакӯҳҳо 19+25^0 С, дар кӯҳҳо 12+19^0 С (Дарвоз 25^0 С) ва шарқи ВМКБ 5+10^0 С гарм буд.

Дар баъзе маҳалҳо дар давоми 1 рӯз асосан дар доманакӯҳҳо ва ноҳияҳои кӯҳӣ ба амал омадани раъду барқ мушоҳида карда шуд.

Сентябр дар дарёҳои ҷумҳурӣ пастшавии сарфи об давом ёфт.

Сарфи миёнаи моҳонаи об дар аксари дарёҳои ҷумҳурӣ дар ҳадди аз меъёр баланд (91-140 фоиз) буд, фақат дар дарёҳои Варзоб-Даҳана ва Кофарниҳон-Тартки аз меъёр паст (72 фоиз) буд.

Ҷадвали 2: Ҳолати обанборҳо дар 30 сентябри соли 2011

обанбор	тағйирот дар давоми моҳ	ҳаҷми об дар соли 2010		ҳаҷми об дар соли 2011	
		млн.м³	бо фоиз нисбат ба ғунҷоиш	млн.м³	бо фоиз нисбат ба ғунҷоиш
Қайроққум	+210	3372	81	1483	35,6
Норак	+20	10542	100,3	10538	100,2

2.1.2. Растанипарварӣ

Ҷадвали 3: Замини кишт ва ҷамъоварии умумӣ

	с.2009	с.2010	9 моҳи соли 2010	9 моҳи соли 2011
Замини кишт, ҳазор гектар	875,1	839,5	832,1	855,1
Зироатҳои тирамоҳӣ	297,2	274,2	273,5	247,0
Зироати ғалладона	297,2	274,2	273,5	247,0
Зироатҳои баҳорӣ	577,9	565,3	558,6	608,1
Зироати ғалладона	164,6	185,7	183,1	176,3
гандум	79,9	90,0	89,7	81,0
ҷав	39,8	48,2	48,3	50,7
Зироатҳои техникӣ	200,8	194,2	194,2	236,1
картошка	29,8	31,7	31,5	36,7
сабзавот	40,8	44,8	44,6	47,0
полизӣ	19,3	20,9	20,8	17,1
Ҷамъоварии умумӣ, ҳазор тонна				
сабзавот	1046,9	1142,6	774,7	829,4
ғалладона	1294,5	1261,6	1018,1	870,5
картошка	690,9	760,1	438,5	552,8
полизӣ	424,6	482,4	382,3	330,9

Манбаъ: Агентии омори назди Президенти Ҷумҳурии Тоҷикистон

Дар моҳҳои январ – сентябри соли 2011 дар ҳамаи категорияҳои хоҷагӣ 870495 тонна ғалладона, 299896 тонна пахта, 552829 тонна картошка, 829376 тонна сабзавот, 330876 тонна полизӣ, 179746 тонна мева ва 92989 тонна ангур истеҳсол карда шудааст, ки нисбат ба ҳамин давраи соли гузашта пахта 69,9 фоиз, картошка 26,1 фоиз, сабзавот 7,1 фоиз, мева 16,8 фоиз ва ангур 42,9 фоиз зиёд, ғалладона 14,5 фоиз ва полизӣ 13,5 фоиз кам аст.

То 1 октябри соли 2011 хоҷагиҳои ҷамъиятӣ ва деҳқонӣ дар 3837 гектар замин

зироати барвақтӣ кишт намудаанд. Аз замини умумии кишт 3047 гектарро сабзавот ва 780 гектарро зироатҳои хӯроки чорво ташкил медиҳад. Нисбат ба ҳамин давраи соли гузашта сабзавот 36 фоиз ва зироати хӯроки чорво 56 фоиз зиёд кишт карда шудааст.

То 1 октябри соли 2011 хоҷагиҳои ҷамъиятӣ ва хоҷагиҳои деҳқонӣ 32052 тонна ғалладонаи тухмӣ бе ҷуворимаккаи фонди эҳтиётӣ (аз он ҷумла 30274 тонна гандуми тухмӣ) захира намудаанд. Нисбат ба ҳамин давраи соли гузашта тухмии ғалладона ва лӯбиёи тухмӣ 14 фоиз кам захира карда шудааст.

2.1.3. Чорвопарварӣ

То 1 октябри соли 2011 дар ҳамаи категорияҳои хоҷагиҳо саршумори чорвои калон 1921,2 ҳазор сарро ташкил кардааст, ки нисбат ба ҳамин давраи соли гузашта 56,7 ҳазор сар ё 3,0 фоиз зиёд аст. Дар ҳамин давра саршумори гӯсфанду буз 128,2 ҳазор сар ё 2,9 фоиз афзуд. Аз саршумори умумӣ 92,0 фоизи саршумори чорвои калон ва 81,9 фоизи саршумори гӯсфанду буз ба хоҷагиҳои аҳолӣ рост меояд.

Дар моҳҳои январ - сентябри соли 2011 ҳаҷми истеҳсоли гӯшт дар ҳамаи категорияҳои хоҷагиҳо 92635 тоннаро (дар вазни зинда) ташкил намуд, ки нисбат ба ҳамин давраи соли гузашта 5,2 фоиз зиёд аст. Дар давраи ҳисобот ҳаҷми умумии истеҳсоли шир умуман 466391тоннаро ташкил намуд, ки нисбат ба ҳамин давраи соли 2010-ум 5,6 фоиз зиёд аст. Дар моҳҳои январ – сентябри соли 2011 ба микдори 186340 ҳазор дона тухм истеҳсол карда шудааст, ки нисбат ба ҳамин давраи соли 2010 - ум 14,4 фоиз зиёд аст.

Ҷадвали 4: Нишондиҳандаҳои асосии маҳсулоти чорвопарварӣ дар Ҷумҳурӣ

	2009	2010	9 моҳи соли 2010	9 моҳи соли 2011
Истеҳсолот, ҳаз. тонна				
Гӯшт (дар вазни кушта)	67,2	71,6	44,0	46,3
аз он ҷумла:				
гӯшти гову гӯсола	30,3	31,3	19,9	20,8
гӯшти гӯсфанду буз	33,4	37,0	22,0	23,2
гӯшти мурғ	1,0	1,6	0,7	0,7
гӯшти дигар намуди чорво	2,5	1,7	1,4	1,6
Шир	629,7	660,8	441,5	466,4
Тухм, млн. дона	188,4	231,9	162,9	186,3
Маҳсулнокӣ				
Ҳисоби миёнаи ширдӯшӣ аз як сар модагови ширдеҳ, кг	1367	1403	1068	1093
Тухмзоии як мурғи зоён, дона	165	163	127	119

Графики 5: Истеҳсоли маҳсулоти асосии чорвопарварӣ дар ҳамаи категорияҳои хоҷагӣ дар 9 моҳи соли 2011, ҳазор тонна

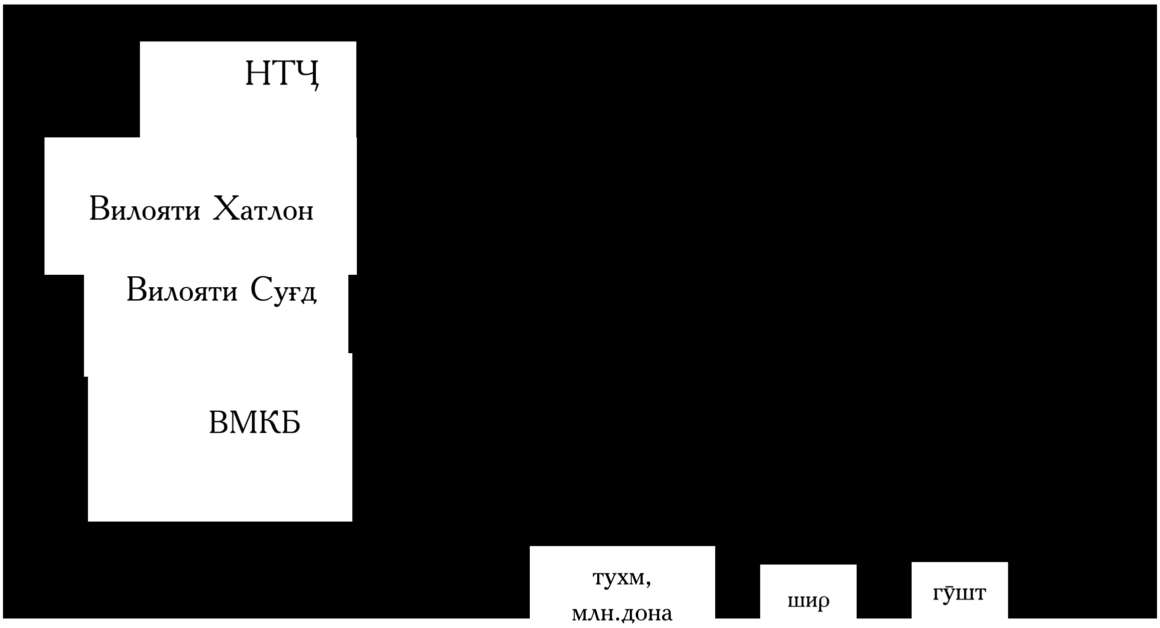

2.2. Таҳлили нархи истеҳсолкунанда

Ҷадвали 5: Тағйироти нархи истеҳсолкунанда

(сомонӣ/кг)

	2010				2011		
	сем.I	сем. II	сем. III	сем.IV	сем.I	сем. II	сем. III
Гандум	0,77	0,78	0,73	1,00	1,41	1,90	2,0
Шир	1,34	1,32	1,30	1,80	1,28	2,0	2,0
Картошка	0,71	0,74	0,69	1,10	0,92	2,0	1,6

Манбаъ: Агентии омори назди Президенти Ҷумҳурии Тоҷикистон

Дар 9 моҳи соли 2011 воридоти гандум нисбат ба 9 моҳи соли 2010-ум 14,8 фоиз кам шудааст.

Графики 6: Тағйироти нархҳои чакана ва нархҳои истеҳсолкунандаҳо ба картошка, сомонӣ/кг

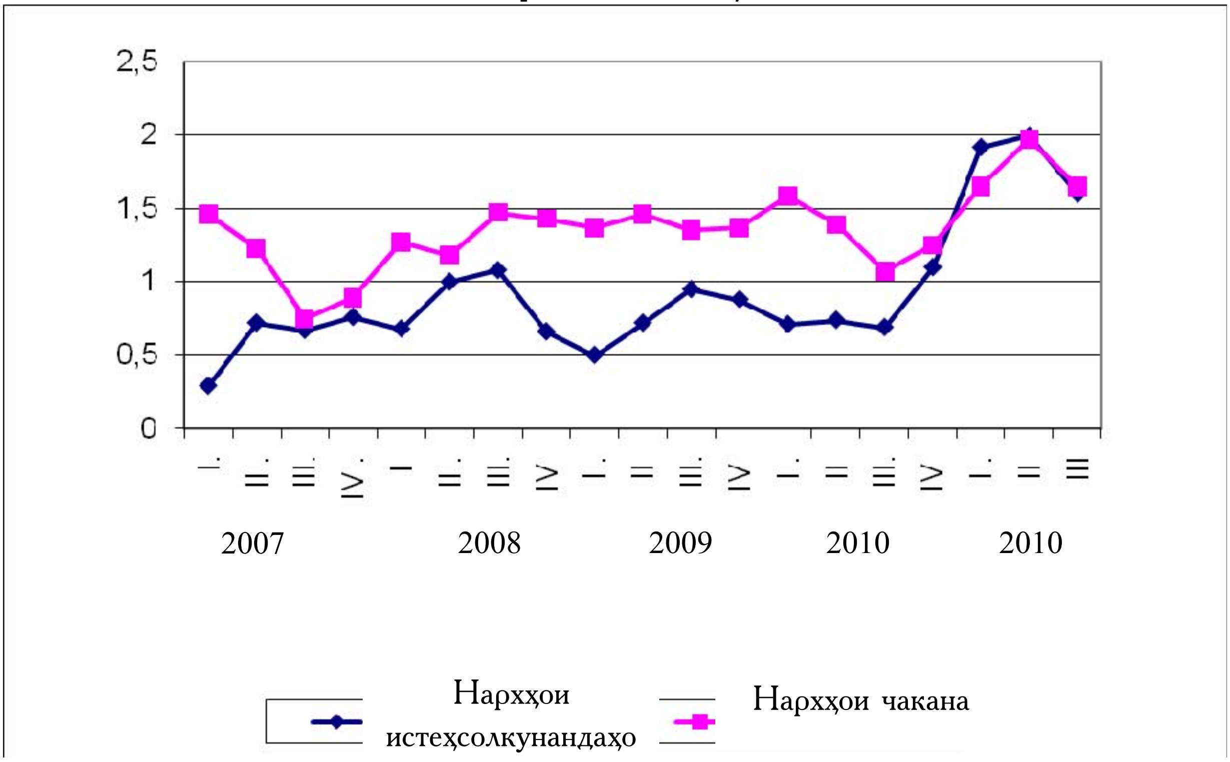

Графики 7: Тағйироти нархҳои чакана ва нархҳои истеҳсолкунандаҳои шир, сомонӣ/кг

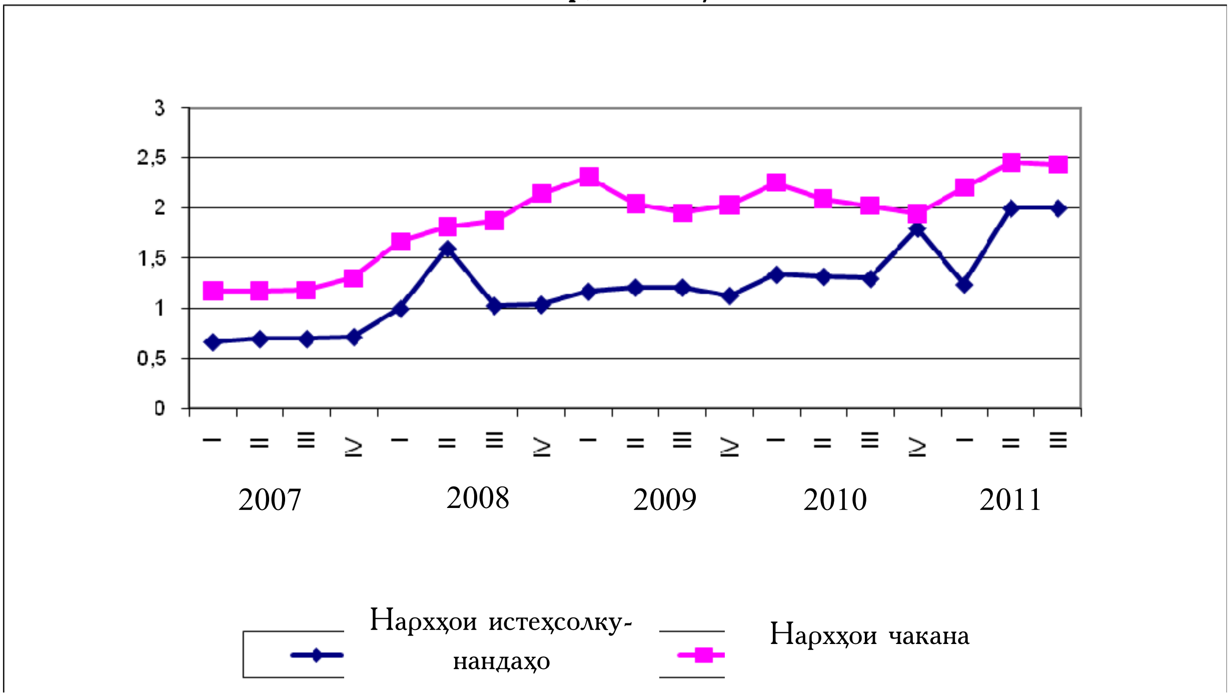

Графики 8: Тағйироти нархҳои чакана ва нархҳои истеҳсолкунандаҳои гандум, сомонӣ/кг

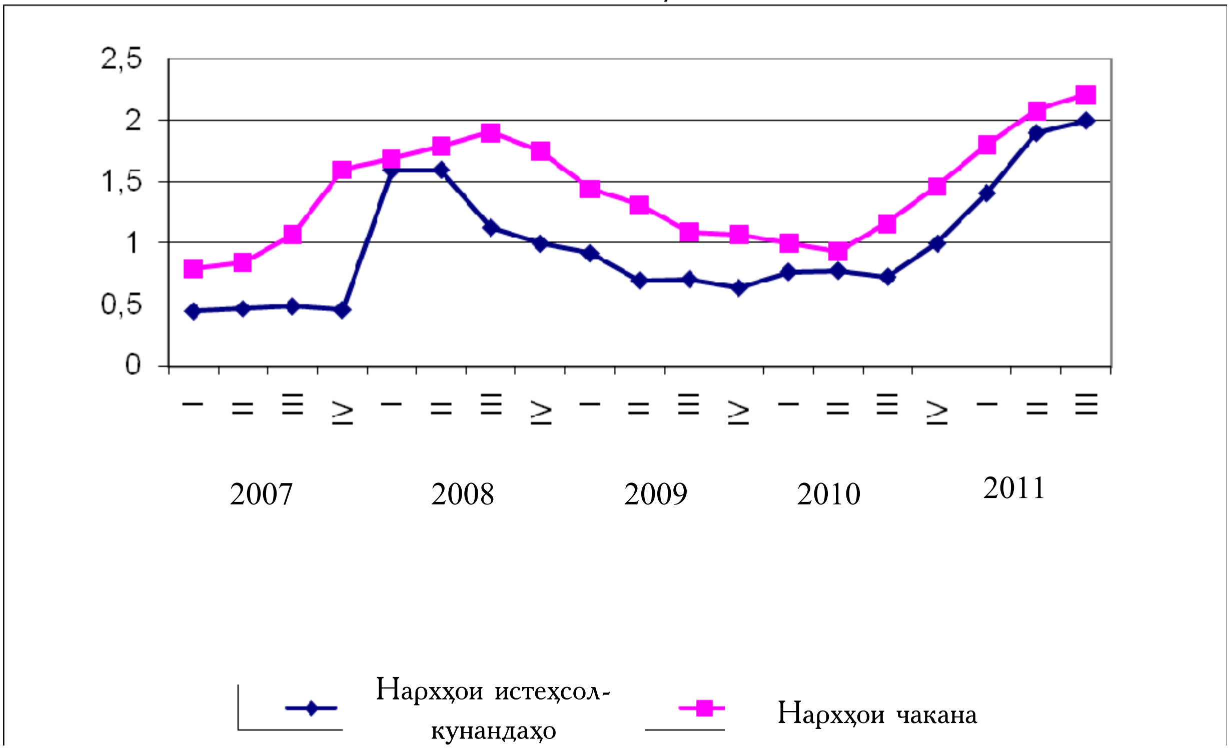

Аз графикҳо дида мешавад, ки тамоюли тағйироти нархҳои чакана аз тағйироти нархҳои истеҳсолкунандаҳо зиёд аст. Чунин вазъият ба ҳамаи намудҳои маҳсулоти кишоварзӣ хос аст. (ниг. ба замимаи 3 ва 4).

2.3. Савдои маҳсулоти асосии озуқаворӣ

Дар Тоҷикистон ҳиссаи молҳои озуқаворӣ дар ҳаҷми умумии содирот дар 9 моҳи солҳои 2010 ва 2011 мутобиқан, 5,8 фоиз, 4,5 фоизро ташкил кардааст. Дар воридот таносуби онҳо хеле зиёд буда, мутобиқан 18,2 ва 19,2 фоизро ташкил дод.

Молҳои асосии воридшаванда аз инҳо иборатанд: гандум ва орд, ки таносуби бештарро ташкил медиҳанд, қанду шакар, равғани растанӣ, сабзавот, меваҷот, маҳсулот аз орд (макарон, угро, макарони қӯчқорак, нон, кулчаҳои қандин (пирожниҳо ва печениҳо), тухм, чой ва ғайраҳо.

Воридоти молҳои озӯқаворӣ дар 9 моҳи соли 2011 нисбат ба 9 моҳи соли 2010-ум 10,2 фоиз кам шудааст, аз он ҷумла воридоти шакар 8,5 фоиз, равғани растанӣ 0,7 фоиз, тухм 34,1 фоиз ва картошка 61,5 фоиз кам шудааст. содироти сабзавот низ 35,6 фоиз ё 31,4 ҳазор тонна кам шудааст. Воридоти гандум 14,8 фоиз кам шуда, нисбат ба 309,6 ҳазор тоннаи 9 моҳи соли 2010-ум 263,8 ҳазор тоннаро ташкил дод, воридоти орд 13,6 фоиз кам шуд ва нисбат ба 271,2 ҳазор тоннаи 9 моҳи соли 2010-ум 234,2 ҳазор тоннаро ташкил дод. Воридоти макарон ва маснуоти макаронӣ 33,3 фоиз, шир ва маҳсулоти ширӣ 3,2 фоиз зиёд шудааст.

Ҷадвали 6: Содироту воридоти маҳсулоти асосии озуқаворӣ ва ҳиссаи онҳо дар ҳаҷми умумии савдо

(ҳазор тонна)

	содирот		воридот	
	9 моҳи с.2010	9 моҳи с.2011	9 моҳи с.2010	9 моҳи с.2011
Молҳои озуқаворӣ	217	146	923	829
аз он ҷумла:				
гандум	-	-	309,6	263,8
орд	0,8	-	271,2	234,2
қанду шакар	0,0	-	86,0	78,7
макарон, угро, макарони қӯчқорак ва ғайра	0,0	-	8,4	11,2
равғани растанӣ	0,0	-	57,3	56,9
шир ва маҳсулоти ширӣ	0,0	-	5,3	6,0
тухм	-	-	4,1	2,7
чой	0,0	0,0	4,8	5,0
картошка	0,3	0,0	25,7	10,0
сабзавоти тару тоза	135,0	82,6	0,8	1,5
меваҷот ва бехмеваи тару тоза	6,5	6,9	11,0	11,4
шарбати мева ва сабзавот	1,2	1,4	0,6	0,7
сабзавоти консервишуда, томатҳо	1,2	0,3	1,2	1,5
Ҳиссаи маҳсулоти хӯрокворӣ дар ҳаҷми умумӣ, ба ҳисоби фоиз	5,8	4,5	18,2	19,2

2.4. Мавҷудияти маҳсулоти озуқаворӣ ба ҳар нафар аҳолӣ

Мавҷудияти маҳсулоти озуқа ба ҳар нафар аҳолӣ ба воситаи тарози (баланси) озуқаворӣ ба ҳисоб гирифта мешавад. Дар тарози (баланси) озуқаворӣ ҳар кадом маҳсулоти асосии озуқа аз ҷиҳати мавҷудияти умумии худи маҳсулот ва истеъмоли он дар давраи муайян нишон дода мешавад, ки маъмулан як солро дар бар мегирад. Мавҷудияти умумии худи маҳсулот маҷмӯи захираи он дар оғози давра, истеҳсол ва воридоти маҳсулоти зикршуда дар ҳамон давра мебошад. Истеъмоли умумӣ аз истеъмоли озуқа+хӯроки чорво+тухмӣ-талафот-содирот ва захираи охири давра иборат мебошад. Ба ҳар кадом давра мавҷудият ва истеъмоли ҳар кадом мол бояд мувофиқат кунад.

Дар мавриди мавҷуд будани тарози (баланси) озуқаворӣ барои якчанд сол, аз рӯи он тамоюли тағйироти мавҷудияти умумӣ, воридот, содирот, инчунин барои истеъмоли аҳолӣ ва барои хӯроки чорво мавҷуд будани озуқавориро мушоҳида кардан мумкин аст. Агар мавҷудияти умумии захираи озуқаворӣ барои истеъмол ба шумораи аҳолӣ тақсим карда шавад, дар он сурат нишондиҳандаи муҳим ба ҳисоби миёна ба ҳар нафар аҳолӣ барои як сол мавҷуд будани озуқаворӣ ҳосил мешавад. Нишондиҳандаи мавҷудияти озуқаворӣ дар миқёси миллӣ ба ҳисоби миёна оварда шудааст ва дар он манбаи дастрас будан ба хонавода (имконияти истеҳсол, дарёфт кардан ё гирифтани озуқа бо ҳар усул) ба назар гирифта намешавад.

Ҷадвали 7: Истеъмоли маҳсулоти хӯрокворӣ ба ҳар нафар аҳолӣ

(ба ҳар нафар аҳолӣ, кг дар як моҳ)

	9 моҳи с.2010	9 моҳи с.2011
маҳсулоти ғалладона (ба ҳисоби ғалла)	12,8	12,8
картошка	3,0	2,9
сабзавоту полизӣ	12,1	11,8
меваҷоту буттамева	3,4	3,9
қанду шакар ва маҳсулоти қаннодӣ	1,0	1,0
гӯшт ва маҳсулоти гӯштӣ	0,9	0,9
шир ва маҳсулоти ширӣ	6,1	5,4
тухм (дона)	4	4
равғани растанӣ	1,2	1,2
моҳӣ ва маҳсулоти моҳӣ	0,01	0,01

Манбаъ: Тадқиқоти буҷети хонаводаҳо

Таҳлили тарози (баланси) озуқаворӣ нишон медиҳад, ки мавҷудияти озуқаворӣ дар давоми солҳои охир устувор боқӣ мондааст.

Иттилооти муфассалро метавонед аз Замимаи 5 «Тарози (баланси) озуқаворӣ» дарёфт кунед.

ФАСЛИ III. ДАСТРАС БУДАНИ ОЗУҚАВОРӢ

Мафҳуми дастрас будани озуқаворӣ маънии онро дорад, ки ҳамаи аъзои хонавода барои дарёфти маҳсулоте, ки талаботашонро ба истеъмоли озуқаврии хушсифат барои зиндагии солиму фаъолона қонеъ мекарда бошад, манбаи кофӣ доранд. Аъзои хонавода маҳсулотро метавонад ба воситаи истеҳсол барои истеъмолоти худ ба даст орад, аз бозор харидорӣ кунад, ё ҳамчун маҳсулоти хайрия дастрас намояд.

3.1. Таҳлили нархҳои истеъмолӣ

Нархҳои истеъмолӣ ба намудҳои асосии маҳсулоти хӯрокворӣ дар моҳи сентябри соли 2011 нисбат ба моҳи декабри соли 2010, ғайр аз нархи бехпиёз ва себ хеле баланд рафтанд (ниг. ба ҷадвали 8, Замимаи 4).

Ҷадвали 8: Сатҳи нархҳои миёна ба маҳсулоти хӯрокворӣ ҷудогона дар бахши истеъмолот ба ҳисоби миёна дар ҷумҳурӣ

дар охири давра, бо сомонӣ ва дирам ба як кг, литр, дона

	с.2010		с.2011					
	сентябр	*декабр*	*январ*	*март*	*май*	*июн*	*август*	*сентябр*
гӯшти гов	19,10	19,85	20,08	20,28	23,44	23,70	25,16	26,35
равғани чорво	23,91	20,22	23,80	24,70	25,05	25,05	25,20	25,26
равғани пахта	6,06	7,52	7,52	7,97	9,23	9,68	9,91	9,91
шир	1,89	2,04	2,04	2,34	2,38	2,38	2,38	2,38
тухм (10 дона)	5,80	6,05	5,87	5,98	5,92	5,90	6,21	7,15
шакар	4,73	5,77	5,73	5,68	5,71	6,23	7,30	7,10
намак	0,74	0,76	0,76	0,76	0,76	0,76	0,76	0,76
орди навъи 1-уми гандум	2,20	2,36	2,45	2,61	2,61	2,65	2,67	2,61
нони орди навъи 1-ум	2,29	2,29	2,29	2,29	2,29	2,29	2,29	2,85
биринҷ	5,34	5,15	5,13	5,14	5,26	5,44	5,84	5,84
картошка	1,20	1,40	1,63	1,71	1,71	1,60	1,66	1,72
бехпиёз	0,94	1,76	2,14	2,29	1,58	1,22	1,43	1,62
сабзӣ	1,61	0,95	1,24	1,40	2,18	1,71	1,43	1,35
себ	4,47	4,46	4,46	4,94	6,57	4,66	4,23	4,11
арақ	9,88	10,01	10,01	10,10	10,34	10,34	10,34	10,89

Аз аввали соли 2011 аз ҳама бештар нархи молҳои озуқаворӣи зерин қимат шудааст: карам - 1,7 баробар, гӯшти гӯсфанд - 34,8 фоиз, гӯшти гов - 31,3 фоиз, равғани пахта - 30,3 фоиз, сабзӣ - 25,7 фоиз, шакар - 18,8 фоиз, тухм - 18,1 фоиз, гӯшти мурғи хонагӣ - 17,8 фоиз, шир - 16,9 фоиз, колбасаи ҷӯшонидашуда - 16,5 фоиз, маҳсулоти нимтайёри гӯштӣ - 14,2 фоиз, ярмаи ҷав - 11,4 фоиз, орди навъи 1-уми гандум - 10,8 фоиз, арақ - 8,8 фоиз, моҳии зинда - 7,2 фоиз, равғани чорво - 7,1 фоиз, биринҷ - 6,8 фоиз, маҳсулоти турши ширӣ - 6,5 фоиз, оби маъданӣ - 6,1 фоиз, шарбатҳои меваю сабзавот - 5,9 фоиз, ярмаи марҷумак - 5,2 фоиз, шири баста - 5,1 фоиз, конфетҳои шоколадӣ - 5,0 фоиз, ярмаи дили гандум - 4,8 фоиз, маснуоти тамоку - 3,0 фоиз, қаҳва ва кулчаҳои қандин (печени) - 2,8 фоиз, макарон - 2,6 фоиз, картошка - 2,3 фоиз, қаймоқ - 2,0 фоиз, чой - 1,2 фоиз ва намак - 0,9 фоиз.

Дар айни ҳол нархи молҳои зерин арзон шуд: помидор - 56,0 фоиз, бодиринг - 51,8 фоиз, себ - 35,4 фоиз ва бехпиёз - 14,8 фоиз.

Графики 9: Ҳисоби миёнаи ҳармоҳаи нархи картошка, сомонӣ/ кг

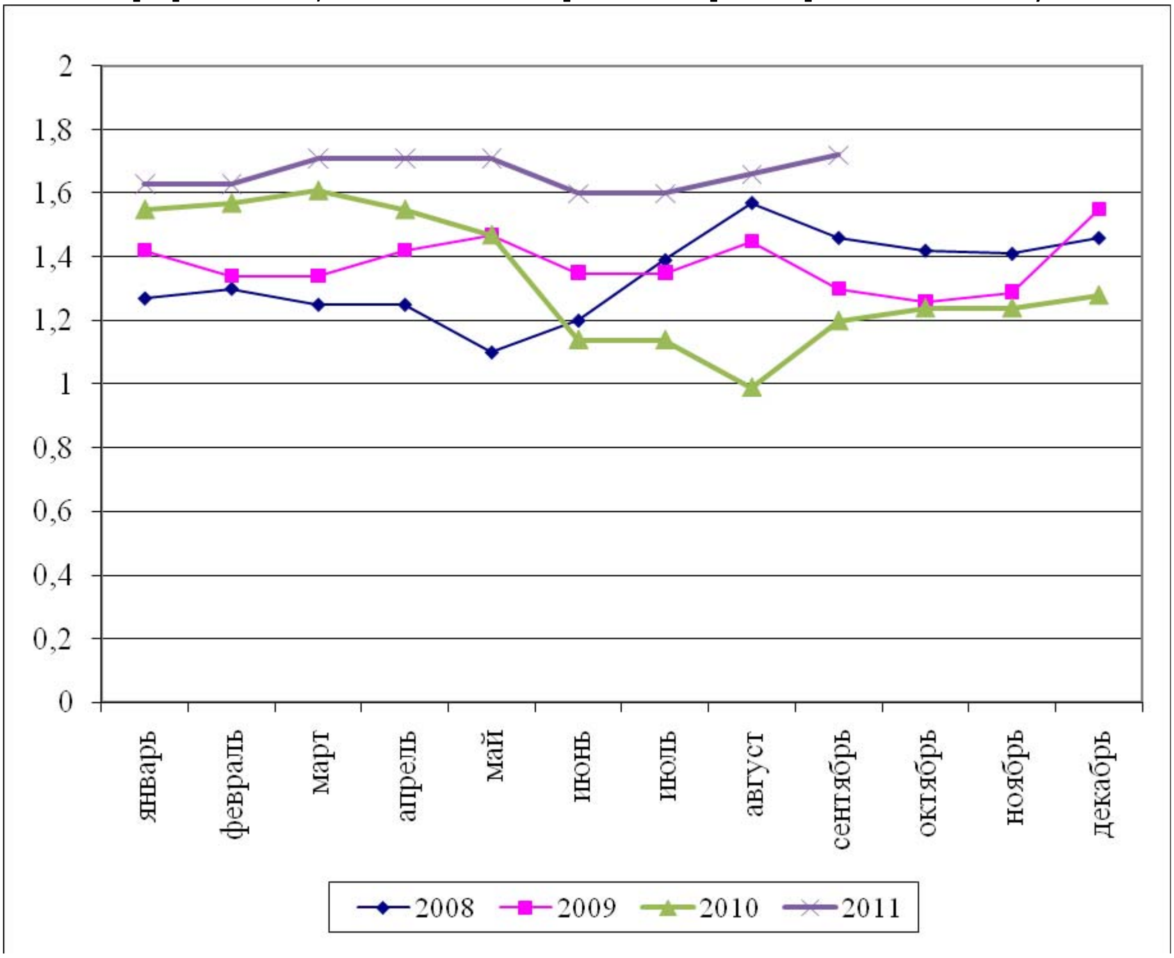

Картошка. Нархи картошка вобаста ба тамоюлоти мавсим, ҳамчунин ба тамоюлоти талаботу пешниҳод алоқаманд аст. Нархи баланди мавсимӣ дар семоҳаи дуюми ҳар сол то ҳосили нави аввалин қайд карда мешавад. Дар семоҳаи якуми соли 2010 нархи 1 кг картошка 1,58 сомониро ташкил дод. Дар моҳи июн нарх паст шуда, як килограмм картошка 1,14 сомониро ташкил кард, дар моҳи сентябр бошад, нарх ба як килограмм картошка то ба 1,20 сомонӣ бардошта шуд. Дар моҳи декабри соли 2010, як килограмм картошка 1,28 сомонӣ ва марти соли 2011-ум 1,71 сомониро ташкил кард ва амалан то моҳи июли соли 2011 боқӣ монд, дар моҳи сентябр амалан тағйир наёфт (як килограмм 1,72сомонӣ) (ниг. графики 9).

Графики 10: Ҳисоби миёнаи моҳонаи нархҳои чакана ба орд, сомонӣ /кг

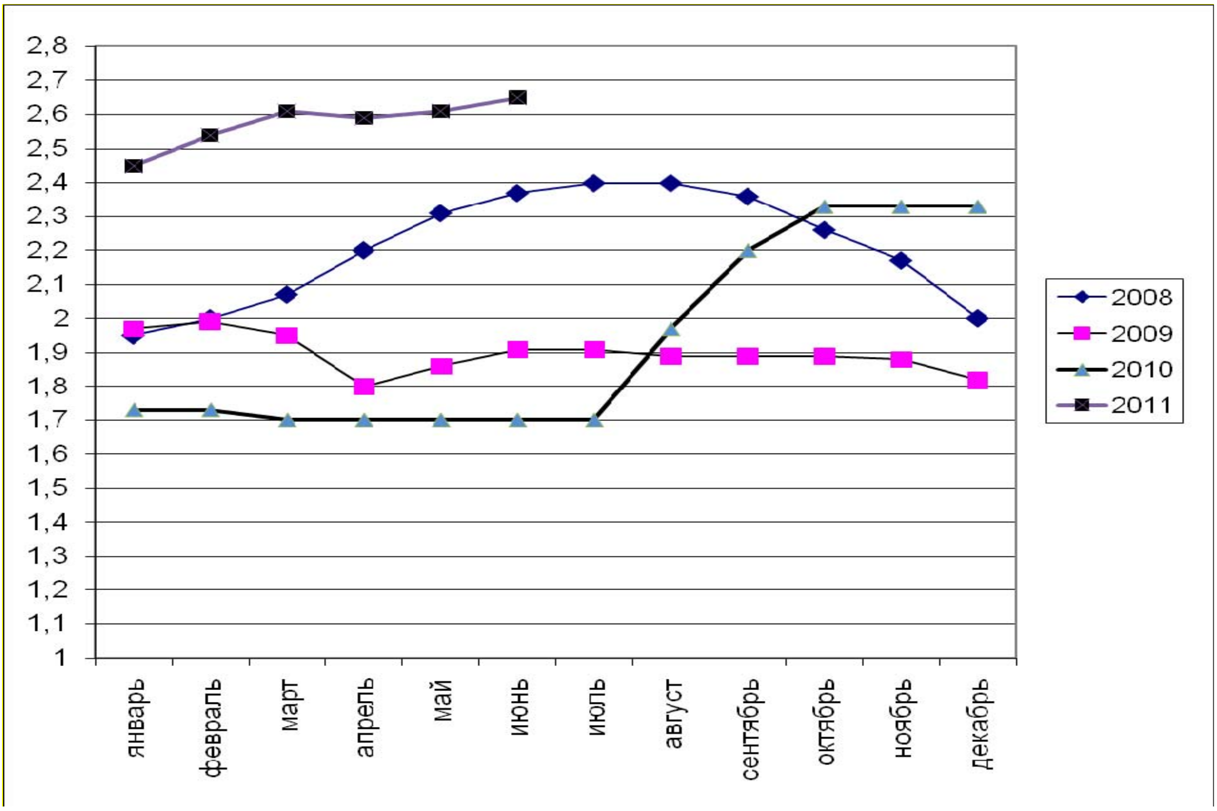

Орд. Нархи орд амалан то моҳи август тағйир наёфт ва ба ҳисоби миёна як килограмм 1,70 сомониро ташкил кард, дар моҳи август бошад, як килограмм 1,97 сомонӣ, дар моҳи сентябр бошад, як килограмм орд 2,20 сомониро ташкил дод. Дар семоҳаи чоруми соли 2010 нархи орд аз нав баланд рафта (ба 1 килограмм 2,33 сомонӣ) то охири семоҳаи чорум қиматшавӣ давом дошт. Дар давоми семоҳаи якуми соли 2011 нархи 1 килограмм орд аз ҳама баланд буд ва дар моҳи март 2,61 сомониро ташкил кард ва дар моҳи июн 1 килограмм то 2,65 сомонӣ қимат шуд, дар моҳи сентябр боз як килограмм 2,61 сомониро ташкил кард.

.

3.2. Даромад ва хароҷот

Маълумотҳо дар бораи даромаду хароҷот аз тадқиқоти буҷети хонаводаҳо гирифта шудаанд, аз 1-уми январи соли 2009 сар карда, дар заминаи тадқиқоти ҳар семоҳаи дар 3000 хонавода гузаронидашуда ва маълумотҳои соли 2008 бошанд, дар заминаи тадқиқоти ҳармоҳаи 925 хонавода гирифта шудаанд, ки аз фаслҳои зерин иборатанд: иттилооти демографӣ оид ба ҳайати оила, манзил ва зерсохтор, ҳаҷми истеъмолот дар оила, аз он ҷумла истеҳсолоти мустақилона, фаъолияти иқтисодӣ дар соҳаҳои кишоварзӣ ва ғайрикишоварзӣ.

3.2.1. Даромад

Дар соли 2010 нисбат ба соли 2009 даромади пулӣ ба ҳар нафар 14,7 фоиз зиёд шуда, 160,5 сомониро ташкил кард. Дар 9 моҳи соли 2011 бошад, нисбат ба 9 моҳи соли 2010 даромади пулӣ ба ҳар нафар 19,2 фоиз зиёд шуда, 190,42 сомониро ташкил дод, (ниг. ба ҷадвали 9).

Ҷадвали 9: Нишондиҳандаҳои таъминот

	9 моҳи с.2010	9 моҳи с.2011
Даромади пулӣ ба ҳисоби миёна ба ҳар нафар аҳолӣ (сомонӣ/ моҳ)	151,97	190,42
Афзоиши даромадҳои ҳақиқӣ (ба ҳисоби фоиз)	106,2	110,5
Ҳисоби миёнаи музди номиналии кор	339,65	425,72
Афзоиши ҳақиқии музди кор (ба ҳисоби фоиз)	112,7	110,5
Хароҷоти пулӣ ба ҳисоби миёна ба ҳар нафар аҳолӣ (сомонӣ/моҳ)	143,35	185,23
Афзоиши ҳақиқии хароҷот (ба ҳисоби фоиз)	105,6	114,0

Манбаъ: Тадқиқоти буҷети хонаводаҳо ва маълумотҳои омории ҷорӣ

Манбаи муҳимтарини даромади пулии хонаводаҳо дар 9 моҳи соли 2011 мисли пештара даромади меҳнатӣ – 48,5 фоиз ва мадохилот аз фурӯши маҳсулоти кишоварзӣ – 10 фоиз мебошад. Дар 9 моҳи соли 2011 таносуби даромади миёнаи гурӯҳҳои мухталифи даҳфоизаи аҳолӣ 13,8 баробарро ташкил кардааст.

3.2.2. Хароҷот

Дар 9 моҳи соли 2010 ва соли 2011 хароҷоти миёнаи аҳолӣ асосан аз ҳисоби болоравии нархҳо афзудааст (ниг. ба замимаи 8 ва графики 10).

Дар 9 моҳи соли 2011 таносуби хароҷоти миёнаи байни гурӯҳҳои мухталифи даҳфоизаи аҳолӣ 4 баробарро ташкил кард.

Графики 11. Суръати афзоиши хароҷот ба ҳар нафари аҳолӣ аз рӯи тақсимоти гурӯҳҳои даҳфоизаи аҳолӣ, дар 9 моҳи солҳои 2010-2011

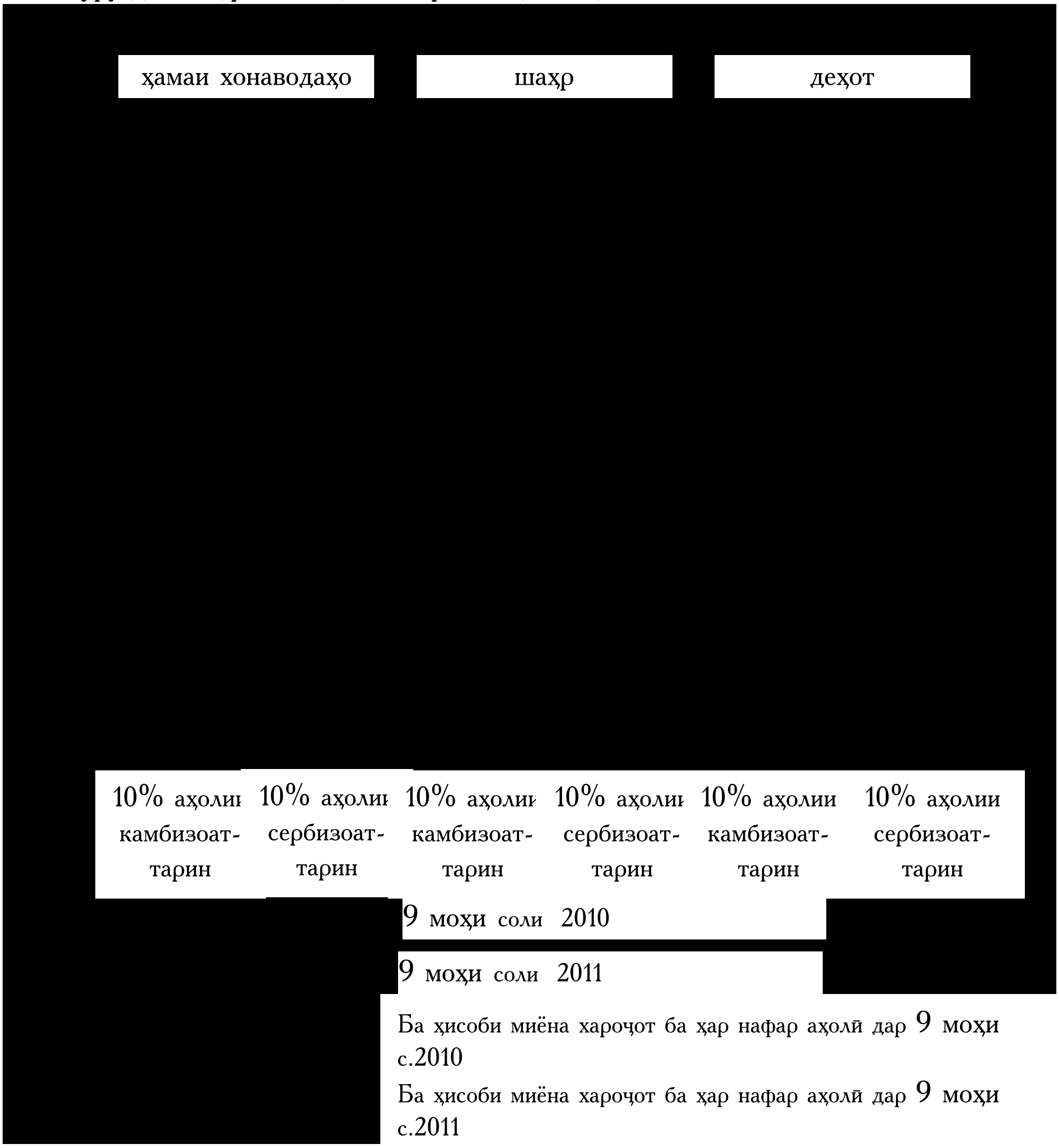

3.3. Камбизоатӣ дар Ҷумҳурии Тоҷикистон

Камбизоатӣ ва бо озуқаворӣ таъмин набудан бо ҳам зич алоқаманданд. Бо озуқаворӣ ва бо хӯрок таъмин набудан ба тарзи зайл тавсиф карда мешавад: «Одамон аз захираи кофии озуқаи бехавф ва серғизо, ки инкишофи мӯътадил, ҳаёти фаъол ва солимро таъмин менамояд, доимӣ ва мӯътамад баҳраманд нестанд. Ин вазъият дар натиҷаи ба андозаи кофӣ мавҷуд набудани озуқаворӣ, нокифоя будани қобилияти харидорӣ, тақсимоти нобаробар ё дар хонавода нобаробар ва ғайриқаноатбахш истеъмол шудани озуқаворӣ рӯй доданаш мумкин аст. Бо озуқаворӣ таъмин набудан, чандон баланд набудани сатҳи тандурустӣ ва беҳдошт, таҷрибаи нодурусти нигоҳубин ва хӯрондан сабабҳои асосии сатҳи бади таъминот буда метавонад. Бо озуқаворӣ ба таври кофӣ таъмин набудан метавонад доимӣ, мавсимӣ ё муваққатӣ бошад.

3.3.1. Стратегияи паст кардани сатҳи камбизоатӣ (СПКСК) дар Ҷумҳурии Тоҷикистон дар солҳои 2010-2012

Стратегияи паст кардани сатҳи камбизоатӣ дар Ҷумҳурии Тоҷикистон дар солҳои 2010-2012 (минбаъд-СПКСК) барномаи миёнамӯҳлати амалӣ гардонидани Стратегияи миллии рушди Ҷумҳурии Тоҷикистон барои давраи то соли 2015 маҳсуб гардида, ҷабҳаҳои асосии рушди иқтисодию иҷтимоии кишварро дар ин давра, бо назардошти таъсири бӯҳрони *иқтисодию* молиявии ҷаҳонӣ муайян менамояд. Ҳадафҳои Стратегияи мазкур фаъолияти мушаххасро ҷиҳати татбиқиислоҳоти институтсионалӣ ва иқтисодӣ дар бар гирифта, ба захираҳои мавҷуда ва эҳтиёҷоти иловагӣ асос ёфтааст ва барои ноил шудан ба рушди устувори иқтисодӣ, афзоиши ҳаҷм ва сифати хизматрасониҳои иҷтимоӣ ва дар маҷмӯъ баҳри паст кардани сатҳи камбизоатии аҳолии кишвар равона мегарданд.

Нишондиҳандаҳои стратегияи паст кардани сатҳи камбизоатӣ дар Ҷумҳурии Тоҷикистон дар замимаи 2 оварда шудаанд.

3.4. Бо озуқаворӣ таъмин набудани хонаводаҳое, ки беш аз нисфи даромади худро барои маҳсулоти хӯрокворӣ сарф менамоянд

Бо озуқаворӣ таъмин набудани хонавода маънои чунин вазъиятро дорад: ба одамон озуқавор示 хушсифату барои саломатӣ бехавф, ки талаботи ба ғизодоштаашонро қонеъ мекарда бошад ва барои ҳаёти фаъолонаю солимашон зарур мебошад, доимо аз ҷиҳати миқдори маҳсулот, иҷтимоӣ ва иқтисодӣ ба миқдори кофӣ дастрас нест.

Дар 9 моҳи соли 2011 нисбат ба 9 моҳи соли 2010 ҳиссаи хароҷот ба озуқаворӣ дар шаҳрҷойҳо 3,1 банди фоиз, дар деҳот 3,6 банди фоиз зиёд шудааст. Инчунин дар хонаводаҳое, ки 3 ва ё бештар фарзанд доранд, ҳиссаи хароҷоти истеъмолот ба маҳсулоти хӯрокворӣ 3,5 банди фоиз зиёд шудаст (ниг. ҷадвали 10).

Ҷадвали 10: Ҳиссаи хароҷоти истеъмолии хонаводаҳо барои хӯрокворӣ

(ба ҳисоби фоиз)

	9 моҳи соли 2010	9 моҳи соли 2011
Ҷумҳурии Тоҷикистон	**56,9**	**60,4**
аз он ҷумла:		
аҳолии шаҳрҳо	58,6	61,7
аҳолии деҳот	56,1	59,7
Вилоятҳо		
ш.Душанбе	60,1	64,3
ВМКБ	71,8	72,5
Вилояти Суғд	44,3	48,7
Вилояти Хатлон	61,1	67,3
НТҶ	65,9	64,9
Гурӯҳҳои камбизоаттарин		
Хонаводаҳое, ки 3 ва бештар фарзанд доранд	58,5	61,1
Нафақахӯрон	70,5	67,9

Дар замимаи 6 иттилооти муфассал нисбати хароҷот, даромадҳо ва даҳфоиза (детсилияҳо) оварда шудааст.

ФАСЛИ IV. ИСТЕЪМОЛОТ ВА ҲАЗМКУНӢ

Истеъмоли озуқаворӣ ба интихоб, таркиб, тайёр ва тақсим кардани озуқаворӣ дар оила мансуб аст. Ҳазмкунӣ қобилияти хӯрокро қабул карда, ба қувва табдил додани организми инсон мебошад. Барои истеъмоли озуқаворӣ парҳезгории дахлдорро донистан ва дар оила озуқавориро тақсим карда тавонистан зарур аст. Барои он, ки организм хӯрокро ҳазм карда тавонад, на танҳо вояи хӯроки хушсифат, балки муҳити барои саломатии инсон форам, инчунин барои нӯшидани об созгор, аз хизмати асосии тиббӣ баҳраманд будан, хӯрок пухта тавонистан ва усулҳои нигоҳдории озуқавориро донистан лозим аст. Нишондиҳандаи ниҳоии бехатарии озуқаворӣ вазъи таомхӯрии аҳолӣ мебошад.

4.1. Озуқаворӣ истеъмол кардани аҳолӣ

Яке аз усулҳои ошкор намудани бо озуқаворӣ таъмин набудан ва хӯроки комилан серғизо ин ҳисобу китоби истеъмоли килокалория ба як узви хонавода дар як рӯз мебошад. Дар соли 2010 истеъмоли килоколория ба як нафар узви хонавода кам шуда, нисбат ба 2246,40 килокалорияи соли 2009 дар як шабонарӯз 2209,05 киллокалорияро ташкил кард, ки аз меъёри тавсиякардаи Ташкилоти Умумиҷаҳонии Тандурустӣ (ТУТ) (дар як рӯз 2100 килокалория мебошад) андаке зиёд аст. Дар 9 моҳи соли 2011 истеъмоли килокалория ба як нафар узви хонавода кам шуда, нисбат ба 2233,29 килокалорияи 9 моҳи соли 2010 дар як шабонарӯз 2202,69 киллокалорияро ташкил кард,

Дар 9 моҳи соли 2011 дар ҷумҳурӣ истеъмоли нон ва маҳсулоти нонӣ аз меъёри тасдиқкардаи тиббии истеъмолот 22,3 фоиз зиёд аст, ба ҳисоби миёна истеъмолот ба як нафар узви хонавода 115,2 килограммро ташкил медиҳад, ки ин барои ҳамаи минтақаҳои ҷумҳурӣ хос аст.

Умуман дар ҷумҳурӣ, дар 9 моҳи соли 2011 истеъмоли картошка ба ҳисоби миёна ба ҳар нафар аҳолӣ 26,1 кг, сабзавоту полизӣ 106,2 кг, шир ва маҳсулоти ширӣ 48,6 кг, гӯшт ва маҳсулоти гӯштӣ 8,1 кг, равғани растанӣ 10,8 кг, тухм 36 дона, қанду шакар ва маҳсулоти қаннодӣ 9 кг, меваҷот 35,1 кг-ро ташкил кардааст.

Таносуби бештари хароҷоти хонаводаҳо ба хариди маҳсулоти хӯрокворӣ ба маҳсулоти нонӣ 36,7 фоиз рост меояд.

Дар айни замон, қайд кардан зарур аст, ки истеъмоли маҳсулоти хӯрокворӣ дар

гурӯҳҳои даҳфоиза нобаробар аст. Масалан, истеъмоли картошка дар 9 моҳи соли 2011 ба ҳисоби миёна ба як узви хонаводаи 10 фоизаи гурӯҳи аҳолии бештар таъминбуда, нисбат ба 10 фоизаи гурӯҳи камтаъмини аҳолӣ аз 1,5 баробар зиёд буд, мутаносибан, истеъмоли гӯшт ва маҳсулоти гӯштӣ 3 баробар, тухм 2,5 баробар, меваҷот 2,7 баробарро ташкил додааст.

Графики 12. Сохтори арзиши маҷмӯи маҳсулоти озуқа дар моҳи сентябри солҳои 2010-2011(дар охири моҳ, ба ҳисоби фоиз, ба як нафар)

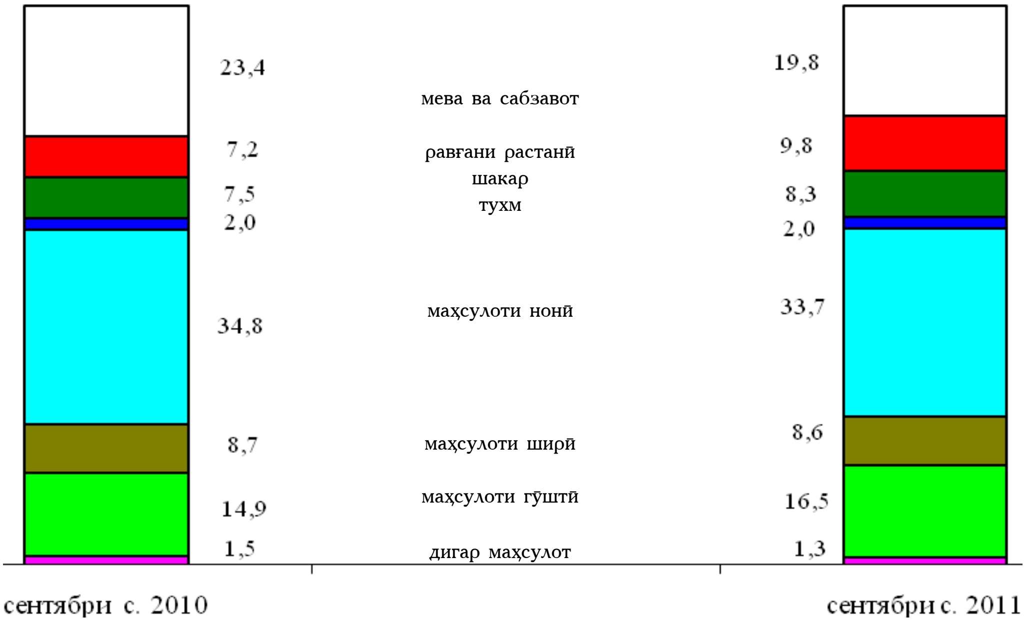

Дар бораи истеъмоли маҳсулоти хӯрокворӣ ба ҳисоби миёна ба ҳар нафар аҳолӣ дар хонаводаҳои Ҷумҳурии Тоҷикистон дар замимаи 9 маълумоти муфассал оварда шудааст.

Ҷадвали 11: Таркиби моддаҳои ғизобахши маҳсулоти дар як шабонарӯз истеъмолшуда (бе пиво ва вино)

	Ба як узви хонавода дар як шабонарӯз	аз он ҷумла:		Ба як узви хонавода дар як шабонарӯз	аз он ҷумла:	
		дар шаҳрҳо	дар деҳот		дар шаҳрҳо	дар деҳот
	9 моҳи соли 2010			9 моҳи соли 2011		
сафеда, грамм	54,70	51,40	55,84	53,79	50,98	54,74
аз он ҷумла дар маҳсулоти чорво, грамм	8,41	8,06	8,53	8,25	8,27	8,23
равған, грамм	54,99	55,30	54,84	53,39	53,01	53,44
аз он ҷумла дар маҳсулоти чорво, грамм	10,37	11,21	10,06	10,45	11,29	10,13
Карбогид-ридҳо, грамм	378,83	339,95	392,55	375,97	342,10	387,91
Калорияно-кии маҳсулоти истеъмолшуда, к/кал	2233,29	2088,04	2283,86	2202,69	2071,43	2247,73
аз он ҷумла дар маҳсулоти чорво, к/кал	155,51	150,22	157,33	153,91	153,09	153,98

4.2. Нишондиҳандаҳои бехатарии озуқаворӣ, ки ба даромадҳои аҳолӣ вобаста нестанд

4.2.1. Беморӣ

Ҷадвали 12: Бемории аҳолӣ аз касалиҳои сирояткунанда

(ҳодиса)

	2010			2011		
	семоҳ.1	семоҳ.2	семоҳ.3	семоҳ.1	семоҳ.2	семоҳ.3
Ҳамагӣ	10388	21106	43010	9889	22483	40797
Бемориҳои сирояткунандаи шадиди рӯда	4055	14621	37837	3498	17459	36413
аз он ҷумла:						
исҳоли хунини бактериалӣ	137	425	776	175	376	678
арақаи шикампеч (домана)	70	104	234	24	69	148
Гепатитҳои шадиди вирусӣ	2538	774	1963	2422	886	1626
Касалии сил	1264	1489	1313	1375	1642	1352
Брутселлёз	130	329	289	155	384	269
Бемориҳои паразитарӣ	8589	11379	13915	10429	15027	12820

Дар семоҳаи сеюми соли 2011 нисбат ба семоҳаи сеюми соли 2010 зиёдшавии бемориҳои аҳолӣ аз касалиҳои сирояткунанда ба андозаи 5,4 фоиз ба қайд гирифта шудааст. Бемориҳои сирояткунандаи шадиди рӯда 89 фоизи шумораи умумии касалиҳои сирояткунандаро ташкил медиҳанд, гепатитҳои шадиди вирусӣ –4 фоиз. Нисбат ба ҳамин давраи соли гузашта бақайдгирии касалии домана 36,8 фоиз, гепатитҳои шадиди вирусӣ 17,2 фоиз, исҳоли хунини бактериалӣ 12,7 фоиз, брутселлёза 6,9 фоиз кам шудааст..

Дар давраи ҳисобот бақайдгирии касалии сил нисбат ба семоҳаи сеюми соли 2010-ум 3 фоиз зиёд ба қайд гирифта шудааст.

Ҷадвали 13: Бемории кӯдакони 0-14 сола аз касалиҳои сирояткунанда

(ҳодиса)

	2010			2011		
	семоҳ.1	семоҳ.2	семоҳ.3	семоҳ.1	семоҳ.2	семоҳ.3
Ҳамагӣ	6119	14335	33731	6161	16573	31920
Бемориҳои сирояткунандаи шадиди рӯда	2497	11045	31012	2481	14407	29788
аз он ҷумла::						
исҳоли хунини бактериалӣ	47	170	336	73	150	378
арақаи шикампеч (домана)	37	44	90	7	29	55
Гепатитҳои шадиди вирусӣ	2103	500	1645	1991	536	1272
Касалии сил	83	124	107	126	161	111
Брутселлёз	15	62	47	23	61	38
Бемориҳои паразитарӣ	5570	7743	9256	6775	9847	7917

Таносуби касалиҳои сирояткунанда дар кӯдакони 0-14 сола 78,2 фоизи шумораи умумии касалиҳоро дар семоҳаи сеюми соли 2011 ташкил медиҳад. Сирояти шадиди рӯда 93,3 фоизи шумораи касалиҳои сирояткунандаро дар кӯдакони 0-14 сола ташкил медиҳад ва нисбат ба ҳамин давраи соли гузашта 3,9 фоиз кам аст. Дар айни замон бақайдгирии касалии арақаи шикампеч (домана) 38,9 фоиз, гепатитҳои шадиди вирусӣ 22,7 фоиз ва брутселлёз 19,1 фоиз кам шудааст.

Дар айни замон нишондиҳандаҳои бақайдгирии касалиҳои исҳоли хунини бактериалӣ 12,5 фоиз, сил 3,7 фоиз афзудааст.

4.2.2. Ҳифзи иҷтимоӣ дар Ҷумҳурии Тоҷикистон

Ҷиҳати иҷрои фармони Президенти Ҷумҳурии Тоҷикистон "Дар бораи тадбирҳои тақвият додани сатҳи ҳифзи иҷтимоии аҳолӣ ва зиёд намудани маоши амалкунандаи вазифавии кормандони муассисаю ташкилотҳои буҷетӣ, андозаи нафақа ва стипендия» Ҳукумати Ҷумҳурии Тоҷикистон қарор мекунад:

1. аз якуми сентябри соли 2011:

- - музди меҳнати директорони институтҳо, пажӯҳишгоҳҳо ва дигар муассисаҳои Академияи илмҳои Ҷумҳурии Тоҷикистон, Академияи илмҳои кишоварзии Тоҷикистон, Академияи таҳсилоти Тоҷикистон ва Академияи илмҳои тибби назди Вазорати тандурустии Ҷумҳурии Тоҷикистон ба андозаи 3,3 маротиба ва музди меҳнати кормандони онҳо, Консерваторияи миллии Тоҷикистон ба номи Талабхӯҷа Сатторов ба андозаи 100 фоиз зиёд карда шавад;

- музди меҳнати кормандони раёсатҳои Академияи илмҳои Ҷумҳурии Тоҷикистон, Академияи илмҳои кишоварзии Тоҷикистон, Академияи таҳсилоти Тоҷикистон, Академияи илмҳои тибби назди Вазорати тандурустии Ҷумҳурии Тоҷикистон ва кормандони дигар муассисаҳои илмии соҳавӣ ба андозаи 30 фоиз зиёд карда шавад;
- музди меҳнати кормандони соҳаи тандурустӣ, ки аз ҳисоби буҷети давлатӣ маблағгузорӣ мешаванд, ба андозаи 40 фоиз зиёд ва андозаи маоши заминавӣ барои ҳисоб намудани маоши вазифавии кормандони соҳаи тандурустӣ ба маблағи 112 сомонӣ муқаррар карда шавад;
- маоши вазифавии кормандони ташкилоту муассисаҳои соҳаҳои ҳифзи иҷтимоӣ ва фарҳанг, ки аз буҷети давлатӣ маблағгузорӣ мешаванд, ба андозаи 40 фоиз зиёд карда шавад;
- - музди меҳнати кормандони Иттифоқи композиторони Тоҷикистон ба музди меҳнати Иттифоқи нависандагони Тоҷикистон баробар карда шавад;
- маоши вазифавии кормандони ташкилоту муассисаҳои соҳаи маориф, ки аз Буҷети давлатӣ маблағгузорӣ мешаванд, ба андозаи 30 фоиз зиёд карда шавад;
- маоши моҳонаи вазифавии раисон, муовинони раис ва судяҳои судҳои Вилояти Мухтори Кӯҳистони Бадахшон, вилоятҳо, шаҳри Душанбе, судҳои иқтисодӣ ва судҳои ҳарбии Вилояти Мухтори Кӯҳистони Бадахшон, вилоятҳо ва шаҳри Душанбе, судҳои шаҳрҳо, ноҳияҳо ба андозаи 100 фоиз зиёд карда шавад;
- маоши моҳонаи вазифавии раисон, муовинон ва судяҳои Суди Олии Ҷумҳурии Тоҷикистон, Суди конститутсионии Ҷумҳурии Тоҷикистон ва Суди Олии иқтисодии Ҷумҳурии Тоҷикистон ва музди меҳнати моҳонаи вакили Маҷлиси намояндагони Маҷлиси Олии Ҷумҳурии Тоҷикистон ба андозаи 50 фоиз зиёд карда шавад;
- - музди меҳнати хизматчиёни давлатӣ, маошҳои вазифавии (меъёрҳои тарифӣ) кормандони прокурорӣ-прокурорҳо ва муфаттишони мақомоти прокуратура, хизматчиёни ҳарбӣ, ҳайати шахсии қаторӣ ва роҳбарикунандаи мақомоти корҳои дохилӣ ва кормандони дигар мақомоти ҳифзи ҳуқуқ ва маош барои рутбаи ҳарбӣ (махсус) аз рӯи ҷадвалҳои тарифии музди меҳнат, ки бо Фармони Президенти Ҷумҳурии Тоҷикистон тасдиқ гардидаанд, аз нав ҳисобӣ ва зиёд карда мешаванд.
- музди меҳнате, ки бо Қарори Ҳукумати Ҷумҳурии Тоҷикистон аз 31 марти соли 2003, №119 барои кормандони марказҳои (гурӯҳҳои) татбиқи лоиҳаҳои сармоягузории давлатии бо ташкилотҳои байналмилалии молиявӣ амалишаванда муайян гардидааст, дар доираи маблағҳои барои нигоҳдории онҳо пешбинишуда ба андозаи 25 фоиз зиёд карда шавад;
- нафақаи меҳнатӣ ва иҷтимоии нафақахӯрон ба андозаи 25 фоизи ҳадди ақали нафақаи муқарраргардида зиёд карда шавад;
- андозаи амалкунандаи стипендияи Президенти Ҷумҳурии Тоҷикистон ва стипендияи аспирантҳо ва донишҷӯёни муассисаҳои таҳсилоти олӣ ва миёнаи касбӣ (ба ғайр аз курсантҳои Донишгоҳҳои олии ҳарбӣ ва Академияи Вазорати корҳои дохилии Ҷумҳурии Тоҷикистон) 40 фоиз зиёд карда шавад.

4.2.3. Таваллуд, фавт, афзоиши табии аҳолӣ

Дар моҳҳои январ-сентябри соли 2011 мақомоти сабти асноди ҳолати шаҳрвандӣ (САҲШ) 205,9 ҳазор кӯдаки навзод ва 25,0 ҳазор шахсони фавтида, аз он ҷумла 2,3 ҳазор кӯдакони синни то 1 сола фавтидаро ба қайд гирифтаанд. Шумораи бақайдгирифташудаи кӯдакони навзоди дар мӯҳлатҳои дар асоси қонун муайян кардашуда 141,6 ҳазор нафар ё ин ки 68,8 фоизро ташкил дод.

Бақайдгирии кӯдакони навзод дар моҳҳои январ-сентябри соли 2011 нисбат ба ҳамин давраи соли 2010–ум 11,3 фоиз ва бақайдгирии кӯдакони навзоди дар мӯҳлатҳои дар асоси қонун муайян кардашуда 6,8 фоиз зиёд шудааст.

Коэффитсиенти умумии таваллуд ва коэффитсиенти умумии фавт аз рӯи баҳои пешакӣ мутаносибан ба 1000 нафар аҳолӣ 24,6 ва 4,3 нафар рост омадааст.

Ҷадвали 14.Бақайдгирии таваллуд ва фавт дар мақомоти сабти асноди ҳолати шаҳрвандӣ (САҲШ) дар солҳои 2010-2011

	шумораи таваллуди ба қайд гирифташуда				*шумораи шахсони фавтидаи ба қайд гирифташуда*		*афзоиши табии аҳолӣ*	
	ҳамагӣ		*дар мӯҳлати дар асоси қонун муайян шуда*					
	нафар	*ба ҳисоби фоиз нисбат ба ҳамин давраи соли гузашта*	*нафар*	*ба ҳисоби фоиз нисбат ба ҳамин давраи соли гузашта*	*нафар*	*ба ҳисоби фоиз нисбат ба ҳамин давраи соли гузашта*	*нафар*	*ба ҳисоби фоиз нисбат ба ҳамин давраи соли гузашта*
соли 2010								
семоҳаи 1	53268	104,1	41020	x	8193	100,0	32827	105,3
семоҳаи 2	58079	109,3	43686	x	7982	104,9	35704	109,6
семоҳаи 3	73539	108,5	47869	x	7591	103,1	40278	111,3
семоҳаи 4	69452	109,8	54661	x	8200	106,2	46461	109,2
дар як сол	254338	108,1	187236	x	31966	103,5	155270	109,0
соли 2011								
семоҳаи 1	66206	124,3	47809	116,6	9120	111,3	38689	117,9
семоҳаи 2	65471	112,7	46393	106,2	8338	104,5	38055	106,6
семоҳаи 3	74180	100,9	47373	99,0	7504	98,9	39869	99,0

Графики 13.

Бақайдгирии таваллуд ва шахсони фавтида дар мақомоти сабти асноди ҳолати шаҳрвандӣ (САҲШ) дар солҳои 2004-2011

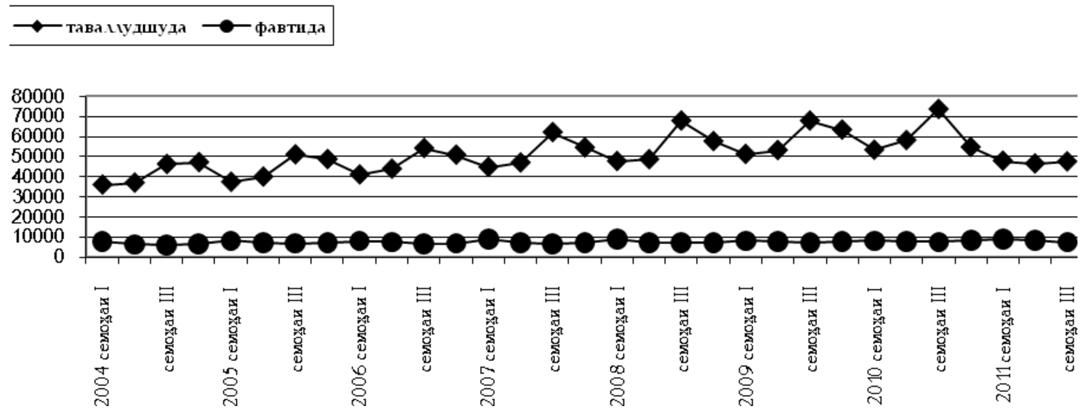

Афзоиши бақайдгирии таваллуд дар ҳамаи минтақаҳои ҷумҳурӣ мушоҳида мешавад, ғайр аз вилояти Суғд, ки дар онҷо 3,2 фоиз кам шуда, 42,7 ҳазор кӯдаки навзодро ташкил додааст. Дар ноҳияҳои тобеи ҷумҳурӣ афзоиши бақайдгирии кӯдакони навзоди дар мӯҳлатҳои дар асоси қонун муайян кардашуда 23,2 фоиз 32,7 ҳазор кӯдаки навзод, дар вилояти Хатлон 4,2 фоиз (54,6 ҳазор кӯдаки навзод), дар шаҳри Душанбе 1,3 баробар (8,9 ҳазор кӯдаки навзод), дар ВМКБ 5,3 фоиз (2,6 ҳазор кӯдаки навзод) - ро ташкил дод.

Ҷадвали 16. Шумораи таваллуд, фавт ва афзоиши табиии аҳолӣ дар моҳҳои январ-сентябри солҳои 2010-2011

	шумораи таваллудҳои ба қайд гирифташудаи дар мӯҳлати дар асоси қонун муайян шуда		*шумораи шахсони фавтида*		*афзоиши табиии аҳолӣ*	
	с.2010	*с.2011*	*с.2010*	*с.2011*	*с.2010*	*с.2011*
	нафар					
Ҷумҳурӣ	132575	141575	23766	24962	108809	116613
аз он ҷумла:						
ВМКБ	2511	2645	859	800	1652	1845
Вилояти Суғд	44158	42732	8347	8743	35811	33989
Вилояти Хатлон	52418	54595	8013	8595	44405	46000
ш.Душанбе	6919	8872	1865	2027	5054	6845
НТҶ	26569	32731	4682	4797	21887	27934
	ба ҳар 1000 нафар, аҳолӣ					
Ҷумҳурӣ	23,3	24,6	4,2	4,3	19,1	20,3
ВМКБ	15,2	17,1	5,2	5,2	10,0	11,9
Вилояти Суғд	26,4	25,1	5,0	5,1	21,4	20,0
Вилояти Хатлон	25,7	26,8	3,9	4,2	21,8	22,6
ш.Душанбе	13,1	16,1	3,5	3,7	9,6	12,5
НТҶ	20,9	24,9	3,7	3,7	17,2	21,3

Бақайдгирии шахсони фавтида дар моҳҳои январ-сентябри соли 2011 –ум 25,0 ҳазор нафарро ташкил дод, ки нисбат ба моҳҳои январ-сентябри соли 2010-ум 5,0 фоиз зиёд аст. Афзоиши бақайдгирии шахсони фавтида нисбат ба моҳҳои январ-сентябри соли 2011 дар шаҳри Душанбе – 8,7 фоиз (2,0 ҳазор фавт), дар ноҳияҳои тобеи ҷумҳурӣ – 2,5 фоиз (4,8 ҳазор фавт), дар вилояти Суғд 4,7 фоиз (8,7 ҳазор фавт), дар вилояти Хатлон 7,3 фоиз (8,6 ҳазор фавт) мушоҳида мешавад. Дар ВМКБ бақайдгирии шахсони фавтида – 6,9 фоиз кам шуда, 0,8 ҳазор фавтро ташкил додааст.

Афзоиши табиии аҳолӣ аз рӯи маълумоти пешакӣ дар моҳҳои январ-сентябри соли 2011-ум нисбат ба моҳҳои январ-сентябри соли 2010-ум 7,3 фоиз зиёд шуда 116,7 ҳазор нафар, ё ба 1000 нафар аҳолӣ 20,3 нафар рост омадааст.

4.2.4. Шумораи аҳолӣ

Бо назардошти бақайдгирии шумораи таваллудшудагон, фавтидагон ва муҳоҷират дар соли 2011 ташкил дод:

	шумораи аҳолӣ то 1.01. с.2011, ҳазор нафар	*шумораи аҳолӣ то 1.04. с.2011,, ҳазор нафар*	*шумораи аҳолӣ то 1.07. с.2011, ҳазор нафар*	*шумораи аҳолӣ то 1.10. с.2011, ҳазор нафар*	*нисбат ба ҳамин давраи соли 2010 (бо фоиз)*
Ҷумҳурии Тоҷикистон	7616,4	7653,7	7690,2	7727,4	102,2
аз он ҷумла:					
ВМКБ	206,3	206,8	207,3	207,7	100,8
Вилояти Суғд	2251,7	2261,7	2272,1	2284,1	102,1
Вилояти Хатлон	2693,9	2707,8	2721,7	2735,9	102,2
ш.Душанбе	730,5	733,0	734,5	736,2	101,7
НТҶ	1734,0	1744,4	1754,6	1763,5	102,4

МЕТОДОЛОГИЯ

1. Методологияи таҳлили бехатарии озуқаворӣ

«Бехатарии озуқаворӣ ва ғизо ҳамон вақт таъмин ҳисобида мешавад, ки агар озуқаворӣи мувофиқ (аз нуқтаи назари миқдор, сифат, бехатар будан, аз ҷиҳати иҷтимоию фарҳангӣ маъқул), ***мавҷуд*** ва ***дастрас*** бошад ва ҳамаи шахсон ***ҳама вақт*** барои таъмини ҳаёти фаъол ва солим чунин озуқавориро қаноатмандона ***истеъмол ва ҳазм*** кунад».

Мавҷуд будан: бехатар ва кофӣ будани озуқаворӣ аз ҷиҳати миқдор ва сифат

Дастрас будан: ҳамаи хонаводаҳо ва ҳамаи аъзои онҳо барои харидории миқдори зарурии озуқаворӣ (аз ҳисоби истеҳсолот, харид ва ёрӣ) ба қадри кофӣ захира доранд;

Истеъмолот ва ҳазм донистани ҳолати саломатӣ ва шароити тозагӣ (санитарӣ) барои он зарур аст, ки организми инсон озуқавориро истеъмол ва ҳазм карда тавонад.

Устуворӣ доимо мавҷуд ва дастрас будани ғизо, истеъмол ва ҳазм кардани хӯрокворӣ мебошад. Агар озуқаворӣ мунтазам дастрас набошад, баъзе шахсон аз норасоии доимӣ ё муваққатии озуқаворӣ азият мекашанд.

Барои фаҳмо шудан, ҳамаи чор ҷиҳати бехатарии озуқаворӣ ва ғизо дар расми зер оварда шудааст:

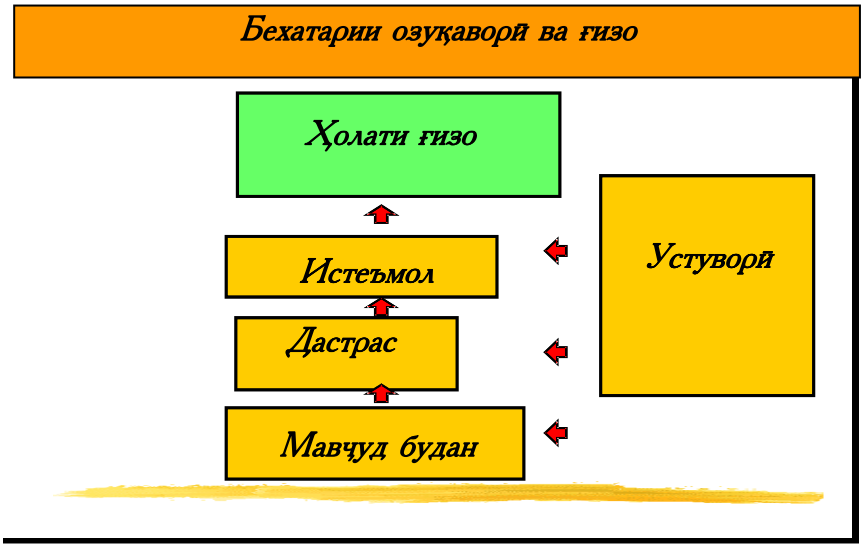

Барои хонаводаҳо ва шахсони ҷудогона, ки дар ҷамъият зиндагӣ мекунанд, барои таъмини бехатарии озуқаворӣ мавҷуд будани чор самт зарур аст. Ин самтҳо бояд якбора дар ҳамаи сатҳи хонавода ва шаҳрванди ҷудогона (**сатҳи хурд**) то сатҳи ҷамоат (шаҳрак, ноҳия, вилоят), ки он ба **сатҳи миёна дохил** мебошанд, то сатҳи миллӣ ё умумиҷаҳонӣ яъне, **сатҳи калон,** таъмин бошанд.

Барои мақсадҳои мониторинги бехатарии озуқаворӣ нишондиҳандаи хеле муҳимро (мувофиқ) интихоб намудан ва онро мунтазам чен кардан зарур аст.

Усули тартиб додани тарозӣ (баланси) озуқаворӣ аз рӯи намудҳои хӯрокворӣ (асосӣ):

Тарозӣ (баланси) озуқаворӣ аз рӯи маҳсулоти заминавии хӯрокворӣ, асосӣ тартиб дода шудааст.

Ҳангоми тартиб додани тарозӣ озуқаворӣ нишондиҳандаи маҳсулоти захира аз тарозӣ соли гузашта гирифта шудаанд, яъне захираи охири соли гузашта, захираи то 1 январи соли ҷорӣ шуда метавонад. Оид ба нишондиҳандаи воридоту содироти маҳсулот маълумотҳои расмӣ истифода бурда шудаанд, вале аз рӯи истеҳсолот - маълумотҳои таъҷилӣ (пешакӣ).

Сарфи тухмӣ бо назардошти замини кишт ва бо истифодаи хароҷоти аслӣ ба 1 гектар кишт муайян карда шудааст. Талафот дар асоси меъёрҳои расмии муқарраршуда ҳисоб карда мешавад.

Барои муайян намудани сарфи тухм барои ҷӯҷабарорӣ, миқдори аслии ҷӯҷаҳо ва маводи меъёрӣ оид ба ҷӯҷабарорӣ аз шумораи тухми гузошташуда ба ҳисоб гирифта шудааст.

Озуқаворӣ, ки аҳолӣ истеъмол мекунад, инчунин хароҷоти хӯроки чорво дар асоси маълумотҳои тадқиқоти буҷети 3000 хонавода ҳисоб карда шудааст. Дар мавриди ҳисоби истеъмоли гӯшт аз тарафи аҳолӣ низ миқдори гӯште, ки барои риояи анъанаҳои миллӣ (дар вақти маросимҳои мотам, тӯй, маросимҳои миллӣ ва ғайра) сарф карда шудаанд, ба назар гирифта шудааст.

Тафсирот

Ашхоси 16-сола ва калонсолтар, ки дар давраи тадқиқот (таҳлилшаванда) машғулият (машғулияти даромаднок) надоштанд; дар ҷустуҷӯи кор буданд, яъне ба ҳадамоти давлатии шуғли аҳолӣ мурочиат кардаанд, ё дигар усули корёбиро истифода бурдаанд; тайёр буданд ба кор шурӯъ кунанд, ***бекор*** ҳисобида мешаванд.

Маҳсулоти умумии дохилӣ (МУД)-нишондиҳандаи маҷмӯи фаъолияти иқтисодии мамлакат мебошад. МУД бо нархҳои *асосию* бозорӣ (МУД-и номиналӣ) ва бо нархҳои муқоисавӣ (МУД-и ҳақиқӣ) ҳисоб карда мешавад.

Индекси нархҳои истеъмолии молҳо ва хизматрасонии пулакӣ ба аҳолӣ (ИНИ) тағйироти сатҳи умумии нархи молҳо ва хизматрасониро тавсиф мекунад. Индекс ченаки арзиши маҷмӯи ҳақиқии молҳо ва хизматрасонӣ дар давраи ҷорӣ нисбат ба арзиши он дар давраи асосӣ мебошад.

Музди миёнаи номиналии ҳармоҳаи кор бо роҳи тақсимкунии фонди аслии ҳисоб кардашудаи музди меҳнати кормандони ҳайати рӯйхат ва дуҷоякорон ба шуморае, ки барои ҳисоб кардани музди миёнаи кор қабул шудааст ва ба шумораи моҳҳои давраи ҳисобот қабул шудааст, ҳисоб карда мешавад.

Калориянокии хӯрок ба ҳар нафар аҳолӣ дар як шабонарӯз. Ғизонокии озуқаи истеъмолкардаи ҳар нафар узви хонавода, инчунин таркибҳои кимиёвии он (сафедаҳою равған) мебошад.

Сатҳи бекории расмӣ аз рӯи таносуби шумораи бекорони расмӣ ба қайд гирифташуда ва шумораи аҳолии дар иқтисодиёт фаъол, ба ҳисоби фоиз, ҳисоб карда мешавад.

Ихтисораҳои истифодашуда:

МУД	Маҳсулоти умумии дохилӣ
НТҶ	Ноҳияҳои тобеи ҷумҳурӣ
ВМКБ	Вилояти Мухтори Кӯҳистони Бадахшон
ИНИ	Индекси нархҳои истеъмолӣ
МРҲ	Мақсадҳои рушди ҳазорсола

Замимаи 1. Маълумоти мухтасари шароити обу ҳаво дар ҳудуди Ҷумҳурии Тоҷикистон дар семоаҳаи сеюми соли 2011

Моҳи **июл** дар ҷумҳурӣ ҳарорати гармии ҳаво мӯътадил буд. Ҳарорати миёнаи моҳонаи ҳаво дар водиҳо ва доманакӯҳҳо асосан наздикии меъёр буда, танҳо дар ноҳияҳои Фархор, Ҳисор ва Дарвоз 1-2^{0}С аз меъёр баланд буда, дар доманакӯҳҳо ба 24+31^0 С, ноҳияҳои кӯҳӣ 15+24^0 С, Дарвоз 29^0 С, дар баландкӯҳҳои ВМКБ 10+15^{0}С гарм буд.

Ҳарорати пасттарини рӯзонаи ҳаво дар водиҳои НТҶ ва вилояти Хатлон рӯзҳои 14-15 июл дар ҳадди меъёр 30+35^0 С гарм, дар водиҳои вилояти Суғд рӯзҳои 19,23 ва 25-26 июл то 32-34^0 С гарм ба қайд гирифта шуд.

Ҳарорати нисбатан гарм дар водиҳои НТҶ дар рӯзҳои 5-7,9 ва 11-13 июл, ҳангоми баланд шудани ҳарорати рӯзонаи ҳаво то 39+41^0 С гарм, вилояти Хатлон рӯзҳои 3-13, 23,24,30 ва 31 июл то 40+44^0 С, вилояти Суғд рӯзҳои 4-7, 11-12 июл то 39+41^0 С гарм ба қайд гирифта шуд. Дар ноҳияҳои кӯҳӣ ҳарорати ҳаво рӯзҳои 4-7 ва 11-12 июл то 39+41^0 С гарм ва дар баландкӯҳҳои ВМКБ рӯзҳои 12-15 ва 21-27 июл то 20+23^0 С гарм мушоҳида карда шуд.

Боришоти шиддатнокиашон гуногун дар баъзе аз ноҳияҳои кӯҳӣ дар давоми 17 рӯз ба қайд гирифта шуд.

Миқдори боришоти моҳона аз меъёр кам, дар водиҳои НТҶ 3-15 фоиз; дар водиҳои вилояти Хатлон бебориш, дар водиҳои Суғд 0-69 фоиз, ғарби ВМКБ бебориш, шарқи вилоят 0-12 фоиз (Шаймоқ 122 фоиз, Мурғоб 128 фоиз)-ро ташкил дод. Дар баъзе ноҳияҳои алоҳидаи кӯҳӣ дар давоми 2 рӯз раъду барқи суст ба қайд гирифта шуд.

Шиддатёбии шимол то 15-20 м/с ва он дар давоми 8 рӯз (Анзоб, Хуҷанд, Айваҷ 22 м/с) ба мушоҳида расид. Дар НТҶ ва вилояти Хатлон аз 14 то 16 июл чангу ғубор ба қайд гирифта шуд.

Август дар ҷумҳурӣ ҳавои хушк ва гарм буд. Ҳарорати миёнаи моҳонаи ҳаво дар аксари ноҳияҳои дар водиҳо буда 1-2^0 С аз меъёр баланд буд, танҳо дар ноҳияҳои Ҷиргатол ва Дарвоз 4^0 С аз меъёр баланд, дар ноҳияҳои баландкӯҳ дар ҳадди меъёр ва дар водиҳо ва доманакӯҳҳо 25+30^0 С гарм, дар ноҳияҳои кӯҳӣ 20+24^0 С гарм, дар баландкӯҳҳо 10+15^0 С гарм мушоҳида шуд.

Дар давоми моҳ ҳарорати нисбатан гарми ҳаво дар ҷумҳурӣ рӯзҳои 1-8, 14-24 август ба қайд гирифта шуд. Ҳарорати миёнаи шабонарӯзии ҳаво дар ин давра 2-4^0 С аз меъёр баланд буд.

Ҳарорати нисбатан пасти ҳаво дар рӯзҳои 26-31 август мушоҳида карда шуд. Дар ин муддат дар аксари ноҳияҳои ҷумҳурӣ ҷараёни ҳавои сард дохил шуда, дар ноҳияҳои кӯҳии тобеи ҷумҳурӣ ва вилояти Суғд борони суст борид. Дар ҷануб ва ноҳияҳои марказии ҷумҳурӣ тӯфони чангу хок ба вуҷуд омад. Дар натиҷа ҳарорати ҳаво паст фаромада, дар водиҳо то 25+30^0 С гарм, дар ҷануб то 34^0 С гарм буд. Ҳарорати миёнаи шабонарӯзии ҳаво аз меъёр 2-3^0 С, дар шимоли ҷумҳурӣ то 6^0 С паст буд.

Миқдори боришоти моҳона дар водиҳо аз меъёр кам, фақат дар шимоли ҷумҳурӣ аз меъёр зиёд (дар водиҳо 1-5 мм, дар кӯҳҳо 1-14 мм) буд.

Сентябр дар ҷумҳурӣ ҳаво гарми муътадил ва бо каме боришот хос буд. Ҳарорати миёнаи моҳонаи ҳаво дар аксари ноҳияҳо 1-2^0 С аз меъёр баланд ва дар водиҳо ва доманакӯҳҳо 19+25^0 С, кӯҳҳо 12+19^0 С, Дарвоз 25^0 С ва шарқи ВМКБ 5+10^0 С гарм буд.

Ҳарорати ҳавои нисбатан гармтар дар ҷумҳурӣ дар нимаи аввали моҳ ба қайд гирифта шуд. Дар ин давра ҳарорати рӯзонаи ҳаво дар водиҳо то 31+36^0 С, шабона то 15+20^0 С, дар баъзе ноҳияҳои ҷануб рӯзона то 37+39^0 С, дар ноҳияҳои кӯҳӣ рӯзона 28+33^0 С (баъзе рӯзҳо ноҳияи Дарвоз 33+38^0 С), баландкӯҳҳо 15+20^0 С гарм мушоҳида карда шуд.

Ҳарорати нисбатан паст дар аксари водиҳо рӯзҳои 16, 23, 29-30 сентябр ба қайд гирифта шуд. Дар ин давра дар аксари ноҳияҳои ҷумҳурӣ ҳарорати ҳаво рӯзона ба 24+28^0 С гарм буд.

Миқдори боришот дар аксари ноҳияҳои ҷумҳурӣ аз меъёр кам буда, дар баъзе ноҳияҳои кӯҳӣ ва баландкӯҳ дар ҳадди меъёр буд. Дар водиҳо ва доманакӯҳҳои вилояти Суғд 12-75 фоиз (Деҳавз 202 фоиз), водиҳо ва доманакӯҳҳои вилояти Хатлон 0-15 фоиз, ноҳияҳои тобеи ҷумҳурӣ 0-38 фоиз (Лахш 133 фоиз), ғарби ВМКБ 0-53 фоиз (Дарвоз 221 фоиз, Ишкошим 314 фоиз), шарқи ВМКБ 0-83 фоиз (Мурғоб 133 фоиз, Ҷавшанғоз 143 фоиз, Шаймоқ 170 фоиз)-и меъёр буд.

Дар давоми моҳ шиддатёбии шамол бо суръати то 15-18 м/с дар ноҳияҳои Хуҷанд, Анзоб, Айваҷ ва Булункул мушоҳида карда шуд. Дар ҷануби ҷумҳурӣ (Айваҷ) туфони чангу хок ба қайд гирифта шуд.

Дар баъзе маҳалҳо дар давоми 1 рӯз асосан дар доманакӯҳҳо ва ноҳияҳои кӯҳӣ ба амал омадани раъду барқ мушоҳида карда шуд.

Шарҳи оби дарёҳо ва обанборҳо

Дар моҳи **июл** дар дарёҳои ВМКБ, Вахш, Панҷ, Зарафшон, дарёҳои ҷануби қаторкӯҳи Ҳисор сарфи баланди оби дарёҳо боқӣ монд.

Сарфи миёнаи моҳонаи об аз меъёр кам ва наздики меъёр (70-100 фоиз), нисбати соли гузашта бошад, аз меъёр кам ва ба меъёр наздик (50-110 фоиз) буд.

Ҳаҷми обанбори Норак дар давоми моҳи июл 1582 млн. м^3 зиёд шуда 10097 млн.м^3–ро ташкил дод, ки аз ҳаҷми моҳи июли соли гузашта 108 млн.м^3 зиёд аст.

Ҳаҷми обанбори Қайроққум дар давоми моҳи июли 400 млн. м^3 кам шуда, 1574 млн.м^3 –ро ташкил кард, ки аз ҳаҷми июли соли гузашта 1374 млн.м^3 кам аст.

Сатҳи оби кӯли Сарез дар давоми моҳ ба андозаи 167 см баланд шуд.

Пешгӯиҳои обу ҳавосанҷҳо дар моҳи июли соли ҷорӣ 86 фоиз дуруст буд.

Августи соли ҷорӣ дар дарёҳои ҷумҳурӣ пастшавии сарфи об ба қайд гирифта шуд. Дар дарёҳои Зарафшон, Вахш ва дарёҳои ВМКБ бо сабаби обшавии барф сарфи оби дарёҳо баланд гардид.

Сарфи миёнаи моҳонаи оби дарёҳои Зарафшон, Вахш ва дарёҳои ВМКБ наздикии меъёр (91-115 фоиз) буд. Нисбати соли гузашта бошад, миқдори серобии дарёҳои ҷумҳурӣ аз меъёр паст (70-95 фоиз) буд.

Ҳаҷми обанбори Норак дар давоми моҳи август 421 млн. $м^3$ зиёд шуда, 10518 млн.мз –ро ташкил дод, ки аз ҳаҷми соли гузашта 26 млн. $м^3$ кам мебошад.

Ҳаҷми обанбори Қайроққум дар давоми моҳ 301 млн. $м^3$ кам шуда 1273 млн. $м^3$ –ро ташкил дод, ки аз ҳаҷми соли гузашта 1998 млн. $м^3$ кам аст.

Сатҳи оби кӯли Сарез 228 см зиёд шуда 2362 см-ро ташкил дод, ки нисбати соли гузашта 188 см паст мебошад.

Пешгӯиҳои обу ҳавосанҷҳо дар моҳи августи соли ҷорӣ 85 фоиз дуруст буд.

Сентябр дар дарёҳои ҷумҳурӣ пастшавии сарфи об давом ёфт.

Сарфи миёнаи моҳонаи об дар аксари дарёҳои ҷумҳурӣ дар ҳадди аз меъёр баланд (91-140 фоиз), фақат дар дарёҳои Варзоб-Даҳана ва Кофарниҳон-Тартки аз меъёр паст (72 фоиз) буд. Нисбати соли гузашта бошад, аз меъёр паст ва дар ҳадди меъёр (60-100 фоиз) буд.

Ҳаҷми обанбори Норак дар давоми моҳи сентябр 20 млн. $м^3$ зиёд шуда, 10538 млн. $м^3$–ро ташкил дод, ки нисбат ба ҳаҷми соли гузашта наздик буд.

Ҳаҷми обанбори Қайроққум дар давоми моҳ 210 млн $м^3$ зиёд шуда, 1483 млн. $м^3$ –ро ташкил кард, ки аз ҳаҷми соли гузашта 1889 млн. $м^3$ кам аст.

Сатҳи оби кӯли Сарез ба 50 см зиёд шуда 2412см-ро ташкил дод.

Пешгӯиҳои обу ҳавосанҷҳо дар моҳи сентябри ҷорӣ 90 фоиз дуруст буд.

Замимаи 2 Нишондиҳадаҳои асосии Мониторинги Стратегияи паст кардани Сатҳи камбизоатӣ дар давраи солҳои 2010-2012

(Аз рӯи маълумотҳои Агентии омори назди Президенти Ҷумҳурии Тоҷикистон)

Бахши вазифавӣ

Бахши «Рушди макроиқтисодӣ»

навъи нишондиҳанда	номгӯӣ	воҳиди ченак	нишондиҳанда дар с.2008	нишондиҳанда дар с.2009	нишондиҳанда дар с. 2010	9 мохи соли 2011	нишондиҳанда дар с2012
нишондиҳандаи таъсир	Рушди воқеии солонаи МУД	%	7,9	3,9	6,5	7,5	7,0
	Даромади буҷети давлатӣ нисбат ба МУД	%	19,7	20,3	20,0	30,3	23,5
	Даромадҳои ҷорӣ нисбат ба МУД	%	18,7	17,7	18,0	21,1	19,0
	Сатҳи таваррум	%	11,8	5,0	9,8	9,0	7,0
	Сармоягузорӣ дар сармояи асосӣ нисбат ба МУД	%	24,5	18,1	17,9	15,8	17,5
	Содироти молу хизматрасонӣ нисбат ба МУД	%	34,9	26,2	21,2	-	27,8
нишондиҳандаи захираҳо	Хароҷоти буҷети давлатӣ нисбат ба МУД (бе барномаи мутамарказии сармоягузорӣ инвеститсионӣ)	%	28,7	27,4	26,1	29,0	26,6

Бахши «Беҳбудии фазои сармоягузорӣ, рушди бахши хусусӣ ва соҳибкорӣ»

навъи нишондиҳанда	номгӯӣ	воҳиди ченак	нишондиҳанда дар с.2008	нишондиҳанда дар с.2009	нишондиҳанда дар с.2010	9 моҳи соли 2011	нишондиҳанда дар с.2012
нишондиҳандаи таъсир	Саҳми бахши хусусӣ дар МУД	%	46,8	47,5	48,3	-	66
	Афзоиши ҳамасолаи ҳаҷми сармоягузориҳо (ба истиснои сармоягузориҳо ба бахши аввалия)	%	100	82,2	111,5	-	125

Бахши «Ҳамкориҳои минтақавӣ ва ҳамгироӣ ба иқтисодиёти ҷаҳонӣ»

нишондиҳандаи натиҷаҳо	Ҳаҷми муомилоти тиҷорати хориҷӣ нисбат ба МУД	%	90,7	79,8	68,3	-	70,7
	Афзоиши содироти электроэнергия бо ифодаи пулӣ	%	0,2	2,2	-94,6	-16,8	18,4
	Афзоиши содироти маҳсулоти саноати сабук	%	-	-0,8	83,1	41,2	10
	Афзоиши содироти маҳсулоти меваю сабзавот	%	22,5	4,6	8,5	-13,9	4,8
	Афзоиши ҳаҷми савдои дохилиминтақавӣ	%	13,5	12,5	10,2	9,1	14,0
	Афзоиши сафари сайёҳон ба Тоҷикистон	ҳаз. нафар	2744	6506	2863	2475	347,3
	Бо кор таъмин намудани шаҳрвандони Ҷумҳурии Тоҷикистон дар хориҷи кишвар тавассути фирмаҳое(корҳонаҳои хурде), ки иҷозатнома доранд	ҳаз. нафар	11,0	15,5	18,9	-	17,0

Пешравии босуботи афзоиши иқтисодиёт (бахши истеҳсолӣ)

Бахши «Бехатарии озуқаворӣ ва рушди соҳаи кишоварзӣ»

навъи нишондиҳанда	номгӯй	воҳид и ченак	нишонди-ҳанда дар с.2008	нишонди-ҳанда дар с.2009	нишонди-ҳанда дар с.2010	9 моҳи соли 2011	нишонди-ҳанда дар с2012
нишондиҳандаи натиҷаҳо	Афзоиши маҷмӯи маҳсулоти соҳаи кишоварзӣ	%	100,0	110,6	106,8	109,1	118,1
	Афзоиши ҳосилнокии меҳнат дар соҳаи кишоварзӣ	%	100,0	105,0	101,2	-	112,0
	Афзоиши ҳисоби миёнаи ҳосилнокии пахта	с/га	15,6	17,8	17,5	-	25
	Афзоиши содироти маҳсулоти кишоварзӣ	%	100,0	102,8	108,5	86,1	117,4
	Афзоиши маҳсулоти чорводорӣ	%	100,0	106,0	107,7	106,6	121,0
	Афзоиши даромади хонаводаҳо	%	100,0	101,7	107,8	-	123,0
	Кам кардани сатҳи умумии шӯршавии заминҳои кишоварзӣ	%	96,6	97,0	97,0	-	98,6
	Кам кардани масоҳати умумии заминҳои ботлоқшуда	%	97,0	98,0	98,0	-	99,0

Бахши «Рушди инфрасохтор, энергетика ва саноат»,Нишондиҳандаҳои бахши нақлиёт

навъи нишондиҳанда	номгӯӣ	воҳиди ченак	нишонди-ҳанда дар с.2008	нишонди-ҳанда дар с.2009	нишонди-ҳанда дар с.2010	9 мохи соли 2011	нишонди-ҳанда дар с2012
нишондиҳандаи натиҷаҳо	Ҳаҷми боркашонии байналхалқии автомобилӣ	ҳаз.тонна	800,5	937,0	908	842,2	820
	Ҳаҷми мусофиркашонии автомобилии байналхалқӣ	ҳаз.мус.	394,7	416,5	429	156,6	480
	Ҳаҷми инвеститсияҳои дохилӣ ва хориҷӣ ба лоиҳаҳои нақлиётӣ	млн.долл	360,6	103,5	...	...	648,8

Нишондиҳандаҳо оид ба фасли каммуникатсия

нишондиҳандаи таъсир	Ҳаҷми хизматрасонӣ, ки ширкатҳои хусусӣ пешниҳод кардаанд, бо ифодаи пулӣ	млн. сомонӣ	648,8	775,2	1675,0	1300,4	805,9
	Афзоиши шумораи истифодабарандагони Интернет	ҳаз. муштарӣ	495,6	416,5	1242,8	1778	543,7

Нишондиҳанда оид ба бахши энергетика

нишондиҳандаи натиҷаҳо	Афзоиши иқтидорҳои истеҳсоли қувваи барқ	ҳаз Квт	683	9	-	-	6044,6
	Истихроҷи ангишт	ҳаз.т	198,5	176,1	199,7	170,9	220,0
	Истихроҷи нафт	ҳаз.т	25,8	26,2	27,0	19,6	28,8
	Истихроҷи газ	млн. мі	16,1	19,9	22,8	15,1	24,5
	Миқдори НОБ-ҳои хурди сохташуда	адад	27	10	2	2	100
	Баланд бардоштани таърифаҳои нерӯи барқ	сент	1,41	1,81	2,1	1,89	3,12

Нишондиҳанда оид ба бахши саноат

навъи нишондиҳанда	номгӯй	воҳиди ченак	нишондиҳанда дар с.2008	нишондиҳанда дар с.2009	нишондиҳанда дар с.2010	9 моҳи соли 2011	нишондиҳанда дар с2012
нишондиҳандаи натиҷаҳо	Ҳаҷми истеҳсолоти саноатӣ	млн сомони	6105,9	6500,9	7082,2	5054,4	8737,2
	Ҳаҷми нахи пахтаи коркардшуда	ҳаз.тонна	115,7	92,2	95,2	33,3	26,1
	Ҳаҷми чарми кордкардшуда	ҳаз.тонна	-	56,3	45,3	146,3	521,0
	Ҳаҷми пашми кордкардшуда	тонна	161,2	11,0	-	-	840,0
	Ҳаҷми истеҳсолоти ресмони абрешими хом	тонн	42,3	27,4	19,0	16,6	4,5
нишондиҳандаи самара	Ҳаҷми истеҳсоли маҳсулоти саноати сабук /хӯрокворӣ	млн сомонӣ	732,0/1264,6	705,3/1360,1	881,9/1782,6	624,7/1488,1	957,5/1420,0

Бахши иҷтимоӣ Бахши «Рушди соҳаи маориф ва илм»

номгӯй	воҳиди ченак	нишондиҳанда дар с.2008	нишондиҳанда дар с.2009	нишондиҳанда с.2010	9 моҳи соли2011	нишондиҳанда дар с2012
Кӯдаконе, ки ба низоми таҳсилоти ибтидоӣ ва умумӣ фаро гирифта шудааанд	% аз шумораи умумии кӯдакони синни дахлдор	98,1	98,5	97,6*	x	98,0
Таъминот бо компютер (теъдоди хонандагон ба 1 компютер)	нафар		76	40	x	20,0
Миқдори ҷойҳои нави нишаст барои хонандагони мактабҳо	адад	22073	24930	17602	6499	60000
Миқдори мактабҳои сохташуда	адад	149	114	83	21	500
Миқдори китобҳои чопшуда	млн.дона	1,3	0,7	1,1	x	
Коэффитсиенти шумораи хонандагон ба 1 омӯзгор	нафар	17,0	18	18,1	x	20,0

Бахши «Рушди соҳаи тандурустӣ»

навъи нишондиҳанда	номгӯӣ	воҳиди ченак	нишондиҳанда дар с.2008	нишондиҳанда дар с.2009	нишондиҳанда дар с.2010	9 моҳи соли 2011	нишондиҳанда дар с2012
нишондиҳандаи таъсир	Фавти кӯдакони то 5 сола	ба 1000 нафар зиндатаваллудшудагон	53,0	…	50	…	37,0
	Фавти кӯдакони то 1 сола	ба 1000 нафар зиндатаваллуд шудагон	46,0	…	34	…	35,0
	Фавти модарон	ба 100 000 нафар зинда таваллуд шудагон	70,0	…	86	…	60,0
	Миқдори сироятшудагони ВИЧ	нафар	1422	1853	2857	3555	3500
	Бемории вараҷа	ба 100 ҳазор нафар аҳолӣ	4,3	2,2	1,4	0,8*	18,0
	Бемории сил (аз рӯи баҳои ТУТ)		83,5	78,5	77,5	56,8*	130,0
	Сатҳи беморӣ бо гелминтоз (ҳамаи касалихои паразитӣ)		497,5	588,5	547,7	497,7	250,0
	Беморони сурхакон		0,0	0,0	0,0	0,04	0,0
нишондиҳандаи натиҷаҳо	Фоизи кӯдакони то 1 сола ва калонсолтар, ки бо эмкунӣ фаро гирифта шудаанд	%	95,0	93,0	93,0	…	96,0

Бахши «Тақвияти ҳифзи иҷтимоии аҳолӣ»

навъи нишондиҳанда	номгӯӣ	воҳиди ченак	нишондиҳанда дар с.2008	нишондиҳанда дар с.2009	нишондиҳанда дар с.2010	9 моҳи соли 2011	нишондиҳанда дар с2012
нишондиҳандаи таъсир	Сатҳи камбизоатӣ	%	53,5 (2007)	46,7	x	x	41,4
	Сатҳи камбизоати фавқулодда	%	17,1 (2007)	13,8	x	x	11,3

Бахши «Пешрафти босуботи экологӣ»

навъи нишондиҳанда	номгӯй	воҳиди ченак	нишондиҳанда дар с.2008	нишонди ҳанда дар с.2009	нишондиҳанда дар с.2010	9 мохи соли 2011	нишондиҳанда дар с2012
нишондиҳандаи таъсир	Масоҳати заминҳои ҷангалпӯш	%	100,0	100,0	100,0	100,0	100,3
	Васеъ намудани ҳудудҳои табиии муҳофизатшаванда	%	100,0	100,0	100,0	100,0	100,6

Бахши «Пешрафти баробарии гендерӣ»

нишондиҳанд натиҷаҳои ниҳоӣ	Фоизи занон дар байни кормандони корхонаҳои давлатӣ	%	75,9/24,1	38,9	39,2	х	70/30
	Таносуби байни донишҷӯён, духтарон ва писарон дар донишкадаҳои олии таълимӣ	%	72/28	71/29	71/29	х	70/30
	Нобаробарии гендерӣ дар пардохти музди меҳнат	%	61.3	59,7	56,0	х	50,0
	Миқдори ҷиноятҳои бақайдгирифташуда, ки аз рӯи аломати гендерӣ тақсим карда шудаанд шумораи умумии ҷиноятҳо, ки занон содир кардаанд	нафар	11658/ 1376	ҳамагӣ- 12408	ҳамагӣ 12562	ҳамагӣ 13366	

Замимаи 3. Тағйироти нархҳои миёнаи яклӯхт (пешниҳод) дар Тоҷикистон (сомонӣ/кг)

	семоҳаи I			семоҳаи II			семоҳаи III			семоҳаи IV		
	2009	2010	2011	2009	2010	2011	2009	2010	2011	2008	2009	2010
	Картошка											
ВМКБ	-	2,20	-	-	1,8	2,70	1,85	1,85	2,5	1,80	1,83	1,27
Вилояти Суғд	0,40	0,32	0,68	0,45	0,44	1,02	0,79	0,44	1,3	0,26	0,55	0,64
Вилояти Хатлон	0,53	-	-	0,77	0,77	1,10	0,89	0,57	2,0	0,91	0,82	0,78
НТҶ	0,54	1,76	1,2	0,64	0,87	1,19	0,70	0,77	1,4	0,74	1,78	0,76
Ба ҳисоби миёна дар ҷумҳурӣ	0,68	0,71	0,92	0,72	0,74	1,11	1,07	0,70	1,6	0,66	0,88	0,79
	Шир											
ВМКБ	1,16	-	3,0	1,80	2,50	3,06	1,79	2,64	2,9	2,50	2,39	2,21
Вилояти Суғд	0,82	0,89	0,99	0,93	0,94	1,03	0,88	0,92	2,1	0,92	0,75	0,79
Вилояти Хатлон	0,74	0,79	1,41	0,86	0,89	0,95	1,11	0,82	2,0	0,58	0,91	0,82
НТҶ	1,66	1,75	1,60	1,53	1,68	1,83	1,51	1,65	1,7	1,38	1,52	1,66
Ба ҳисоби миёна дар ҷумҳурӣ	1,0	1,34	1,28	1,21	1,32	1,47	1,21	1,30	2,0	1,04	1,13	1,16
	Гандум											
ВМКБ	-	-	-	0,61	-	2,10	1,77	1,72	2,4	1,90	1,91	1,77
Вилояти Суғд	0,85	0,60	0,91	0,57	0,54	1,29	0,54	0,55	2,2	0,94	0,56	0,58
Вилояти Хатлон	1,32	1,07	2,10	0,72	0,82	1,58	0,76	0,78	2,0	1,00	0,64	0,78
НТҶ	1,41	0,80	1,40	0,74	0,68	1,32	0,74	0,72	1,7	1,50	0,77	0,76
Ба ҳисоби миёна дар ҷумҳурӣ	0,96	0,77	1,41	0,70	0,78	1,50	0,71	0,73	2,0	1,10	0,54	0,71

Замимаи 4. Тағйироти нархҳои миёнаи истеъмолӣ дар солҳои 2009-2011 дар Тоҷикистон (сомонӣ/кг)

			семоҳаи I			семоҳаи II			семоҳаи III		
	2009	2010	2009	2010	2011	2009	2010	2011	2009	2010	2011
Картошка											
ш.Душанбе	1,53	1,45	1,52	1,77	1,67	1,53	1,52	2,00	1,50	1,17	1,63
Вилояти Суғд	1,18	1,10	1,06	1,18	1,40	1,43	1,29	1,95	1,13	0,93	1,53
Вилояти Хатлон	1,46	1,43	1,53	1,80	1,88	1,42	1,37	1,95	1,30	1,13	1,83
Ба ҳисоби миёна дар ҷумҳурӣ	1,39	1,32	1,37	1,58	1,65	1,46	1,39	1,97	1,35	1,07	1,67
Шир											
ш.Душанбе	2,67	2,74	3,00	2,90	2,67	2,67	2,87	3,00	2,50	2,70	3,00
Вилояти Суғд	1,66	1,63	1,89	1,78	1,66	1,60	1,65	2,15	1,57	1,60	2,15
Вилояти Хатлон	1,91	1,85	2,00	2,07	2,26	1,85	1,75	2,20	1,83	1,77	2,14
Ба ҳисоби миёна дар ҷумҳурӣ	2,08	2,08	2,30	2,25	2,20	2,04	2,09	2,45	1,95	2,02	2,43
Орди навъи якум											
ш.Душанбе	1,98	2,02	1,99	1,80	2,60	1,97	1,80	2,68	2,00	2,07	2,70
Вилояти Суғд	1,76	1,77	1,92	1,57	2,42	1,66	1,50	2,45	1,75	1,90	2,47
Вилояти Хатлон	1,96	2,04	1,99	1,80	2,58	1,95	1,80	2,72	1,94	2,06	2,78
Ба ҳисоби миёна дар ҷумҳурӣ	1,90	1,94	1,97	1,72	2,53	1,96	1,70	2,59	1,90	2,01	2,65
Гандум											
ш.Душанбе	1,62	1,36	1,83	1,37	2,18	1,70	1,23	2,53	1,37	1,32	2,58
Вилояти Суғд	0,91	0,92	1,05	0,76	1,59	0,96	0,72	1,74	0,90	0,93	1,88
Вилояти Хатлон	1,15	1,17	1,43	0,87	1,64	1,27	0,94	1,97	0,96	1,23	2,04
Ба ҳисоби миёна дар ҷумҳурӣ	1,23	1,14	1,44	1,00	1,80	1,31	0,93	2,08	1,08	1,16	2,17
Биринҷ											
ш.Душанбе	7,34	6,15	6,50	6,23	5,87	7,33	6,17	6,00	8,00	6,33	6,13
Вилояти Суғд	5,74	4,95	4,85	5,00	4,60	5,86	5,00	4,71	6,18	5,00	5,55
Вилояти Хатлон	6,01	5,28	5,72	6,00	5,07	6,04	5,00	5,37	6,20	5,11	5,80
Ба ҳисоби миёна дар ҷумҳурӣ	6,36	5,46	5,69	5,74	5,18	6,41	5,36	5,36	6,79	5,48	5,82
Шакар											
ш.Душанбе	3,64	4,95	2,88	5,07	5,78	3,55	4,48	5,95	4,00	4,67	7,20
Вилояти Суғд	3,46	4,75	2,76	4,72	5,55	3,23	4,47	5,73	3,87	4,47	7,01
Вилояти Хатлон	3,54	4,91	2,76	4,79	5,80	3,37	4,45	5,93	3,90	4,82	7,23
Ба ҳисоби миёна дар ҷумҳурӣ	3,55	4,87	2,80	4,86	5,71	3,38	4,47	5,87	3,84	4,65	7,15

	2009	2010	семоҳаи I			семоҳаи II			семоҳаи III		
			2009	2010	2011	2009	2010	2011	2009	2010	2011
Пиёз											
ш.Душанбе	1,59	1,32	2,42	1,40	2,26	1,73	1,27	1,76	1,10	0,97	1,60
Вилояти Суғд	1,19	0,90	1,95	0,74	1,83	1,58	1,00	1,79	0,63	0,64	1,20
Вилояти Хатлон	1,46	1,21	2,51	1,23	2,49	1,63	1,10	1,71	0,83	0,85	1,63
Ба ҳисоби миёна дар ҷумҳурӣ	1,41	1,14	2,29	1,12	2,19	1,65	1,12	1,74	0,93	0,82	1,48
Равғани пахта											
ш.Душанбе	6,05	6,22	6,05	6,05	7,78	6,05	6,05	9,25	6,05	6,05	10,00
Вилояти Суғд	5,80	6,49	5,63	6,02	8,07	5,64	6,43	9,43	5,99	6,43	9,80
Вилояти Хатлон	5,64	5,89	5,29	5,75	7,43	5,59	5,75	8,70	6,00	5,76	9,95
Ба ҳисоби миёна дар ҷумҳурӣ	5,83	6,20	5,66	5,94	7,76	5,73	6,08	9,13	6,00	6,08	9,93
Гўшти гўсфанд											
ш.Душанбе	18,07	20,34	18,00	18,67	22,33	18,30	20,00	24,23	17,33	20,67	25,25
Вилояти Суғд	19,68	20,16	19,39	20,00	21,61	19,71	20,00	26,19	19,71	20,00	29,93
Вилояти Хатлон	17,49	19,33	17,08	18,40	21,55	17,33	19,04	25,18	18,00	19,55	26,11
Ба ҳисоби миёна дар ҷумҳурӣ	18,42	19,94	18,16	19,00	21,83	18,45	19,68	25,23	18,38	20,07	27,09
Гўшти гов											
ш.Душанбе	17,73	19,96	17,07	18,50	21,67	17,40	19,33	22,83	17,25	20,00	25,60
Вилояти Суғд	15,05	19,68	14,83	15,49	19,26	14,82	15,76	21,78	15,49	17,65	25,14
Вилояти Хатлон	15,83	18,07	15,75	16,37	20,00	15,86	17,89	23,89	15,86	18,65	25,30
Ба ҳисоби миёна дар ҷумҳурӣ	16,10	18,24	15,88	16,79	20,31	16,03	17,66	22,83	16,05	18,77	25,25
Гўшти мурғ											
ш.Душанбе	14,30	14,43	14,83	14,32	14,88	14,30	14,40	15,32	14,10	14,40	16,67
Вилояти Суғд	12,15	12,20	12,00	12,64	11,96	12,21	12,24	12,22	12,17	11,96	14,85
Вилояти Хатлон	13,57	13,32	13,49	13,25	13,34	13,60	13,34	14,01	13,60	13,34	14,34
Ба ҳисоби миёна дар ҷумҳурӣ	13,34	13,31	13,44	13,40	13,39	13,37	13,32	13,85	13,27	13,23	15,29
Тухм 10 дона											
ш.Душанбе	6,53	6,48	5,83	6,67	6,37	6,17	6,33	6,42	7,00	6,50	6,83
Вилояти Суғд	5,15	5,58	4,55	6,15	5,50	4,55	5,50	5,53	5,85	5,20	6,17
Вилояти Хатлон	5,87	5,90	5,27	6,43	5,93	5,48	5,17	5,93	6,40	5,61	6,37
Ба ҳисоби миёна дар ҷумҳурӣ	5,85	5,99	5,22	6,42	5,93	5,40	5,67	5,96	6,05	5,77	6,46

Замимаи 5. Баланси озуқаворӣ дар солҳои 2007-2010

	Маҳсулоти заминавии хӯрокворӣ, миқдори ҷисмӣ (физикӣ)	Маҳсулоти нонӣ бо ҳисоби ғалла, ҳаз. тонна				Картошка, тару тоза, ҳаз. тонна				Сабзаводу полизии тару тоза, ҳаз. тонна				Меваҷот ва буттамеваи тару тоза, ҳаз. тонна				Қанду шакар ва маҳсулоти қаннодӣ ба ҳисоби қанд, ҳаз. тонна			
		2007	2008	2009	2010	2007	2008	2009	2010	2007	2008	2009	2010	2007	2008	2009	2010	2007	2008	2009	2010
1.	Захираҳо дар аввали сол	648,9	532,8	525,7	406,1	101,4	249	344,7	311,7	10,4	45,6	304	453,7	2,9	-	-	13,5	118,3	130,4	168,4	183,3
2.	Дар мамлакат озуқаворӣ истеҳсол карда шудааст (+)	640,3	774,9	1295	1261	659,9	679,8	690,9	760	828,6	908	1047,1	1157,8	273,7	262,4	213,7	225	-	-	-	-
3.	Молҳои озуқаворӣ ворид карда шудаанд (+)	816,1	1060	450,6	470,3	25,9	47,5	27,5	25,7	14,6	12,2	26,5	0,8	11,6	13,5	11,3	17,6	145,4	130	111,7	116,9
	Мадохилот (1-3) (+)	2105,3	2367,7	2271,3	2137,4	787,2	976,3	1063,1	1097,4	853,6	965,8	1377,6	1612,3	288,2	275,9	225	256,1	263,7	260,4	280,1	300,2
4.	Хароҷот барои тухмӣ (-)	43,5	213,7	51,6	109,7	113	176	275,8	312,7	0,5	0,7	-	-	0,3	0,5	-	-	-	-	-	-
5.	Барои хӯроки чорво (-)	4	25,5	61,4	46,5	0,4	6,5	0,2	-	3,5	-	188	82	0,1	-	-	-	-	-	-	-
6	Талафот (-)	6	6,3	27,7	21,5	65	75,4	155,6	141	4	3,6	47,3	3,7	10,2	1	31	14	-	-	-	-
7.	Молҳои озуқаворӣ содир карда шудаанд (-)	-	-	0,2	0,2	1,3	-	0,6	0,5	103,3	106,5	56,7	199,1	31,1	42,9	11,6	17,9	-	-	-	-
8.	Барои истеъмолоти аҳолӣ мавҷуд аст (-)	1519	1595	1714,3	1701,4	357	368	313,2	311,9	539	551	631,9	634,1	230,4	231,5	164,9	186,4	82	92	92,8	86,8
9.	Дигар намудҳои истифодабарӣ (-)	-	1,5	10	-	1,5	5,7	6	68,1	157,7	-	-	55	16,1	-	4	35	51,3	-	4	43,5
	Истифодабарӣ (4-9) (-)	1572,5	1842	1865,2	1879,3	538,2	631,6	751,4	834,2	808	661,8	923,9	973,9	288,2	275,9	211,5	253,3	133,3	92	96,8	130,3
10	Захираҳо дар охири давра	532,8	525,7	406,1	258,1	249	344,7	311,7	263,2	45,6	304	453,7	638,4	-	-	13,5	2,8	130,4	168,4	183,3	169,9

	Маҳсулоти заминавии хӯрокворӣ, миқдори ҷисмӣ (физикӣ)	**Гӯшт ва маҳсулоти гӯштӣ ба ҳисоби вазни чорвои кушта, ҳаз.тонна**				**Шир ва маҳсулоти ширӣ бо ҳисоби шир, ҳаз.тонна**				**Тухм, млн.дона**				**Равғани растанӣ, ҳаз.тонна**				**Маҳсулоти молию хуроквории моҳӣ, тонна**			
		2007	2008	2009	2010	2007	2008	2009	2010	2007	2008	2009	2010	2007	2008	2009	2010	2007	2008	2009	2010
1.	Захираҳо дар аввали сол	10,1	31,1	65,8	189,1	0,9	235	439,3	549	1,5	-	21,3	4,9	5	-	-	2,9	1	-	-	150,9
2.	Дар мамлакат озуқаворӣ истеҳсол карда шудааст (+)	59,5	64,4	134,3	53,4	583,6	601	629,7	660,7	111,2	151	188,4	231,9	23,7	7,4	4,5	4,4	169,1	261,1	400	688
3.	Молҳои озуқаворӣ ворид карда шудаанд (+)	34,9	57,8	68,7	69,8	4,9	6,7	6,8	7,4	105	107	8	6,1	5,5	49,1	68,7	75	250	260,3	525,5	729,1
	Мадохилот (1-3) (+)	104,5	153,3	268,8	312,3	589,4	842,7	1075,8	1217,1	217,7	258	217,7	242,9	34,2	56,5	73,2	82,3	420,1	521,4	925,5	1568
4.	Хароҷот барои тухмӣ (-)	-	-	-	-	-	-	-	-	-	-	-	-	-	-	-	-	-	-	-	-
5.	Барои хӯроки чорво (-)	-	-	-	-	-	-	-	29,8	-	-	-	-	-	-	-	-	-	-	-	-
6.	Талафот (-)	-	-	0,8	-	-	-	44,4	-	-	0,5	16	1,6	-	-	-	-	-	-	-	-
7.	Молҳои озуқаворӣ содир карда шудаанд (-)	-	-	0,2	-	0,2	-	-	-	0,3	1,9	-	-	-	0,2	-	-	-	-	-	-
8.	Барои истеъмолоти аҳолӣ мавҷуд аст (-)	71,4	83,2	78,7	82,3	352,2	399,4	461,3	504,3	217	233,9	181,5	209,7	30,2	56,3	58,6	75,4	420,1	521,4	774,4	894,4
9.	Дигар намудҳои истифодабарӣ (-)	2	4,3	-	5	2	4	21,1	12,5	0,4	0,4	15,3	20	4	-	11,7	-	-	-	0,2	-
	Истифодабарӣ (4-9) (-)	73,4	87,5	79,7	87,3	354,4	403,4	526,8	546,6	217,7	236,7	212,8	231,3	34,2	56,5	70,3	75,4	420,1	521,4	774,6	894,4
10.	Захираҳо дар охири давра	31,1	65,8	189,1	225	235	439,3	549	670,5	-	21,3	4,9	11,6	-	-	2,9	6,9	-	-	150,9	473,6

Баланси озуқаворӣ дар семоҳаҳои соли 2009

	Маҳсулоти заминавии хӯроквориӣ, миқдори ҷисмӣ (физикӣ)	Маҳсулоти нонӣ бо ҳисоби ғалла, ҳаз.тонна				Картошка, ҳаз.тонна				Сабзавоту полизии тару тоза, ҳаз.тонна				Меваҷот ва буттамеваи тару тоза, ҳаз.тонна				Қанду шакар ва маҳсулоти қаннодӣ ба ҳисоби қанд, ҳаз.тонна			
		Семоҳ 1	Семоҳ 2	Семоҳ 3	Семоҳ 4	Семоҳ 1	Семоҳ 2	Семоҳ 3	Семоҳ 4	Семоҳ 1	Семоҳ 2	Семоҳ 3	Семоҳ 4	Семоҳ 1	Семоҳ 2	Семоҳ 3	Семоҳ 4	Семоҳ 1	Семоҳ 2	Семоҳ 3	Семоҳ 4
1.	Захираҳо дар аввали сол	525,7	188,6	159,3	199,5	344,7	164,6	84,6	202,8	304	214,6	269,8	701,1	-	1,0	6,2	15,5	168,4	173,3	171,6	177,3
2.	Дар мамлакат озуқаворӣ истеҳсол карда шудааст (+)	-	326	443	526	-	117,4	281,8	291,7	1,1	210,0	833,4	2,6	-	31,8	115,9	66	-	-	-	-
3.	Молҳои озуқаворӣ ворид карда шудаанд (+)	116,7	102,2	61,4	170,3	16	10,7	-	0,8	18,3	7,9	-	0,3	4,0	1,6	0,9	4,8	28,4	22,0	32,5	28,8
	Мадохилот (1-3) (+)	642,4	616,8	663,7	895,8	360,7	292,7	366,4	495,3	323,4	432,5	1103,2	704,0	4,0	34,4	123,0	86,3	196,8	195,3	204,1	206,1
4.	Хароҷот барои тухмӣ (-)	13,2	15,0	1,9	21,5	84,3	98,0	43,8	49,7	-	-	-	-	-	-	-	-	-	-	-	-
5.	Барои хӯроки чорво (-)	2,4	6,0	26,0	27,0		-	0,1	0,1	11,0	21,0	89	67,0	-	-	-	-	-	-	-	-
6.	Талафот (-)	2,2	3,3	6,5	15,7	21,6	32,0	48	54,0	0,1	0,2	26	21,0	-	-	14	17	-	-	-	-
7.	Молҳои озуқаворӣ содир карда шудаанд (-)	-	-	0,1	0,1	-	0,1	0,2	0,3	1,3	18,0	31,9	5,5	0,4	1,8	7,6	1,8	-	-	-	-
8.	Барои истеъмолоти аҳолӣ мавҷуд аст (-)	436	433,2	424,7	420,4	88,2	78,0	69,5	77,5	96,4	123,5	255,2	156,8	2,6	26,4	81,9	54,0	23,5	23,7	22,8	22,8
9.	Дигар намудҳои истифодабарӣ (-)	-	-	5,0	5,0	2,0	-	2,0	2,0	-	-	-	-	-	-	4,0	-	-	-	4,0	-
	Истифодабарӣ (4-9) (-)	453,8	457,5	464,2	489,7	196,1	208,1	163,6	183,6	108,4	162,7	402,1	250,3	3	28,2	107,5	72,8	23,5	23,7	26,8	22,8
10.	Захираҳо дар охири давра	188,6	159,3	199,5	406,1	164,6	84,6	202,8	311,7	214,6	269,8	701,1	453,7	1,0	6,2	15,5	13,5	173,3	171,6	177,3	183,3

	Маҳсулоти заминавии хӯрокворӣ, миқдори ҷисмӣ (физикӣ)	Гӯшт ва маҳсулоти гӯштӣ ба ҳисоби вазни чорвои кушта, ҳаз.тонна				Шир ва маҳсулоти ширӣ бо ҳисоби шир, ҳаз.тонна				Тухм, млн.дона				Равғани растанӣ, ҳаз.тонна				Маҳсулоти моҳӣ, тонна			
		Семоҳ 1	Семоҳ 2	Семоҳ 3	Семоҳ 4	Семоҳ 1	Семоҳ 2	Семоҳ 3	Семоҳ 4	Семоҳ 1	Семоҳ 2	Семоҳ 3	Семоҳ 4	Семоҳ 1	Семоҳ 2	Семоҳ 3	Семоҳ 4	Семоҳ 1	Семоҳ 2	Семоҳ 3	Семоҳ 4
1.	Захираҳо дар аввали сол	65,8	85,3	94,8	95,9	439,3	447,5	461,8	472,0	21,3	5,0	6,5	8,4	-	3,6	5,3	4,0	-	17,1	106,0	47,1
2.	Дар мамлакат озуқаворӣ истеҳсол карда шудааст (+)	19,0	13,4	9,8	92,1	113,9	142,6	165,8	207,4	44,7	44,5	55,0	44,2	3,4	0,9	0,2	-	100	100	100	100
3.	Молҳои озуқаворӣ ворид карда шудаанд (+)	21,3	14,4	10,8	22,2	1,2	1,4	0,6	3,6	2,8	1,6	1,3	2,3	21,0	16,5	16,1	15,1	140,7	92,5	64,9	227,4
	Мадохилот (1-3) (+)	106,1	113,1	115,4	210,2	554,4	591,5	628,2	683,0	68,8	51,1	62,8	54,9	24,4	21,0	21,6	19,1	240,7	209,6	270,9	374,5
4.	Хароҷот барои тухмӣ (-)	-	-	-	-	-	-	-	-	-	-	-	-	-	-	-	-	-	-	-	-
5.	Барои хӯроки чорво (-)	-	-	-	-	-	-	-	-	-	-	-	-	-	-	-	-	-	-	-	-
6.	Талафот (-)	-	-	0,4	0,4	-	-	18,4	26,0	-	-	8,0	8,0	-	-	-	-	-	-	-	-
7.	Молҳои озуқаворӣ содир карда шудаанд (-)	-	-	0,1	0,1	-	-	-	-	-	-	-	-	-	-	-	-	-	-	-	-
8.	Барои истеъмолоти аҳолӣ мавҷуд аст (-)	20,8	18,3	19,0	20,6	106,9	129,7	116,7	108,0	63,8	44,6	31,1	42,0	20,8	15,7	5,9	16,2	223,6	103,6	223,6	223,6
9.	Дигар намудҳои истифодабарӣ (-)	-	-	-	-	-	-	21,1	-	-	-	15,3	-	-	-	11,7	-	-	-	0,2	-
	Истифодабарӣ (4-9) (-)	20,8	18,3	19,5	21,1	106,9	129,7	156,2	134,0	63,8	44,6	54,4	50	20,8	15,7	17,6	16,2	223,6	103,6	223,8	223,6
10.	Захираҳо дар охири давра	85,3	94,8	95,9	189,1	447,5	461,8	472,0	549,0	5,0	6,5	8,4	4,9	3,6	5,3	4,0	2,9	17,1	106,0	47,1	150,9

Баланси озуқаворӣ дар семоҳаҳои соли 2010

	Маҳсулоти заминавии хӯрокворӣ, миқдори ҷисмӣ (физикӣ)	Маҳсулоти нонӣ ба ҳисоби ғалла, ҳаз.тонна				Картошка, ҳаз.тонна				Сабзавоту полизии тару тоза, ҳаз.тонна				Меваҷот ва буттамеваи тару тоза, ҳаз.тонна				Қанду шакар ва маҳсулоти қаннодӣ ба ҳисоби қанд, ҳаз.тонна			
		Семоҳ 1	Семоҳ 2	Семоҳ 3	Семоҳ 4	Семоҳ 1	Семоҳ 2	Семоҳ 3	Семоҳ 4	Семоҳ 1	Семоҳ 2	Семоҳ 3	Семоҳ 4	Семоҳ 1	Семоҳ 2	Семоҳ 3	Семоҳ 4	Семоҳ 1	Семоҳ 2	Семоҳ 3	Семоҳ 4
1.	Захираҳо дар аввали сол	406,1	52,6	34,8	378,1	311,7	83,5	36,1	142	453,7	317,9	276,1	845,4	13,5	5,3	10,7	2,9	183,3	181,3	193,6	161,5
2.	Дар мамлакат озуқаворӣ истеҳсол карда шудааст (+)	-	352,6	665,4	243,0	-	128,7	309,8	321,5	1,1	181,7	975	-	-	32,6	121,3	71,1	-	-	-	-
3.	Молҳои озуқаворӣ ворид карда шудаанд (+)	94,3	75,7	150,7	149,6	16,6	9,1	-	-	0,4	0,4	-	-	7,2	2,3	1,5	6,6	19,0	34,0	33,1	30,8
	Мадохилот (1-3) (+)	500,4	480,9	850,9	770,7	328,3	221,3	345,9	463,5	455,2	500	1251,1	845,4	20,7	40,2	133,5	80,6	202,3	215,3	226,7	192,3
4.	Харочот барои тухмӣ (-)	14,7	13,0	36,0	46,0	74,7	78	80	80	-	-	-	-	-	-	-	-	-	-	-	-
5.	Барои хӯроки чорво (-)	2,7	5,8	11,0	27,0	-	-	-	-	-	22,0	30,0	30,0	-	-	-	-	-	-	-	-
6.	Талафот (-)	2,1	3,0	3,4	13,0	24	27	45	45	0,2	0,5	1,0	2,0	-	-	7	7,0	-	-	-	-
7.	Молҳои озуқаворӣ содир карда шудаанд (-)	-	-	0,1	0,1	0,1	-	0,2	0,2	29,3	58,9	46,8	64,1	3,4	1,5	1,6	11,4	-	-	-	-
8.	Барои истеъмолоти аҳолӣ мавҷуд аст (-)	428,3	424,3	422,3	426,5	77,9	80,2	78,2	75,1	107,8	142,5	272,9	110,9	12,0	28,0	87,0	59,4	21,0	21,7	21,7	22,4
9.	Дигар намудҳои истифодабарӣ (-)	-	-	-	-	68,1	-	-	-	-	-	55	-	-	-	35,0	-	-	-	43,5	-
	Истифодабарӣ (4-9) (-)	447,8	446,1	472,8	512,6	244,8	185,2	203,9	200,3	137,3	223,9	405,7	207,0	15,4	29,5	130,6	77,8	21,0	21,7	65,2	22,4
10.	Захираҳо дар охири давра	52,6	34,8	378,1	258,1	83,5	36,1	142	263,2	317,9	276,1	845,4	638,4	5,3	10,7	2,9	2,8	181,3	193,6	161,5	169,9

	Маҳсулоти заминавии хӯрокворӣ, миқдори ҷисмӣ (физикӣ)	Гӯшт ва маҳсулоти гӯштӣ ба ҳисоби вазни чорвои кушта, ҳаз.тонна				Шир ва маҳсулоти ширӣ ба ҳисоби шир, ҳаз.тонна				Тухм, млн.дона				Равғани растанӣ, ҳаз.тонна				Моҳӣ ва маҳсулоти моҳӣ, тонна			
		Семоҳ 1	Семоҳ 2	Семоҳ 3	Семоҳ 4	Семоҳ 1	Семоҳ 2	Семоҳ 3	Семоҳ 4	Семоҳ 1	Семоҳ 2	Семоҳ 3	Семоҳ 4	Семоҳ 1	Семоҳ 2	Семоҳ 3	Семоҳ 4	Семоҳ 1	Семоҳ 2	Семоҳ 3	Семоҳ 4
1.	Захираҳо дар аввали сол	189,1	195,0	219,8	225,7	549,0	551,8	558,0	589,3	4,9	11,3	2,5	6,5	2,9	1,3	1,1	1,2	150,9	164,1	326,2	242,0
2.	Дар мамлакат озуқаворӣ истеҳсол карда шудааст (+)	10,0	24,0	10,1	9,3	118,8	145,4	177,2	219,3	50,0	53,0	59,9	69,0	2,9	1,5	-	-	100,0	87,0	-	501
3.	Молҳои озуқаворӣ ворид карда шудаанд (+)	15,8	20,3	15,0	18,7	1,3	0,9	3,1	2,1	1,0	1,6	1,5	2,0	21,8	14,2	16,7	22,3	136,8	298,7	139,4	154,2
	Мадохилот (1-3) (+)	214,9	239,3	244,9	253,7	669,1	698,1	738,3	810,7	55,9	65,9	63,9	77,5	27,6	17,0	17,8	23,5	387,7	549,8	465,6	897,2
4.	Хароҷот барои тухмӣ (-)	-	-	-	-	-	-	-	-	-	-	-	-	-	-	-	-	-	-	-	-
5.	Барои хӯроки чорво (-)	-	-	-	-	1,3	1,0	7,5	20,0	-	-	-	-	--	-	-	-	-	-	-	-
6.	Талафот (-)	-	-	-	-	-	-	-	-	-	-	0,6	1,0	-	-	-	-	-	-	-	-
7.	Молҳои озуқаворӣ содир карда шудаанд (-)	-	-	-	-	-	-	-	-	-	-	-	-	-	-	-	-	-	-	-	-
8.	Барои истеъмолоти аҳолӣ мавҷуд аст (-)	19,9	19,5	19,2	23,7	116,0	139,1	136,0	113,2	44,6	63,4	56,8	44,9	26,3	15,9	16,6	16,6	223,6	223,6	223,6	223,6
9.	Дигар намудҳои истифодабарӣ (-)	-	-	-	5,0	-	-	5,5	7,0	-	-	-	20,0	-	-	-	-	-	-	-	-
	Истифодабарӣ (4-9) (-)	19,9	19,5	19,2	28,7	117,3	140,1	149,0	140,2	44,6	63,4	57,4	65,9	26,3	15,9	16,6	16,6	223,6	223,6	223,6	223,6
10.	Захираҳо дар охири давра	195,0	219,8	225,7	22,5	551,8	558,0	589,3	670,5	11,3	2,5	6,5	11,6	1,3	1,1	1,2	6,9	164,1	326,2	242,0	673,6

Баланси озуқаворӣ дар семоҳаҳои соли 2011

	Маҳсулоти заминавии хӯрокворӣ, миқдори ҷисмӣ (физикӣ)	Маҳсулоти нонӣ ба ҳисоби ғалла, ҳаз.тонна				Картошка, тару тоза, ҳаз.тонна				Сабзавоту полизии тару тоза, ҳаз.тонна				Меваҷот ва буттамеваи тару тоза, ҳаз.тонна				Қанду шакар ва маҳсулоти қаннодӣ ба ҳисоби қанд, ҳаз.тонна			
		Семоҳ 1	Семоҳ 2	Семоҳ 3	Семоҳ 4	Семоҳ 1	Семоҳ 2	Семоҳ 3	Семоҳ 4	Семоҳ 1	Семоҳ 2	Семоҳ 3	Семоҳ 4	Семоҳ 1	Семоҳ 2	Семоҳ 3	Семоҳ 4	Семоҳ 1	Семоҳ 2	Семоҳ 3	Семоҳ 4
1.	Захираҳо дар аввали сол	258	10,6	132,8		263,2	134	179		638	526	554,1		2,8	0,5	0,9		169,9	187,7	188,2	
2.	Дар мамлакат озуқаворӣ истеҳсол карда шудааст (+)	-	363	508		-	152	401		1,2	224	851,9		-	37,3	234		-	-	-	
3.	Молҳои озуқаворӣ ворид карда шудаанд (+)	87,9	88,5	99,2		6,7	3,2	0,1		-	0,4	1,1		6,5	2,9	2,3		40,8	22,5	20,9	
	Мадохилот (1-3) (+)	346,0	461,6	740,0		269,9	289,0	579,7		639,6	750,1	1407,1		9,3	40,7	237,6		210,7	210,2	209,1	
4.	Хароҷот барои тухмӣ (-)	22,6	2,5	1		75,1	40,7	-		0	0,3	0		0	0	0		-	-	-	
5.	Барои хӯроки чорво (-)	2,7	23	30,5		-	-	-		0	1,4	0		0	0	0		-	-	-	
6.	Талафот (-)	2,1	2,5	10,1		-	9,2	20		0,2	2,5	10,2		0	0	0		-	0,1	-	
7.	Молҳои озуқаворӣ содир карда шудаанд (-)	0,1	-	-		-	-	-		12,2	44,6	25,8		0,6	3,7	2,6		-	-	-	
8.	Барои истеъмолоти аҳолӣ мавҷуд аст (-)	308	301	292,8		61,1	60,2	65,6		101	147	269,39		8,2	36,1	88,3		23	21,9	21,787	
9.	Дигар намудҳои истифодабарӣ (-)	-	-	-		-	-	-		-	-	-		-	-	-		-	-	-	
	Истифодабарӣ (4-9) (-)	335,4	328,8	334,4		136,2	110,1	85,6		113,4	196,0	305,4		8,8	39,8	90,9		23,0	22,0	21,8	
10.	Захираҳо дар охири давра	10,6	132,8	405,6		133,7	178,9	494,1		526,2	554,1	1101,7		0,5	0,9	146,7		187,7	188,2	187,3	

	Маҳсулоти заминавии хӯрокворӣ, миқдори ҷисмӣ (физикӣ)	Гӯшт ва маҳсулоти гӯштӣ ба ҳисоби вазни чорвои кушта, ҳаз.тонна				Шир ва маҳсулоти ширӣ ба ҳисоби шир, ҳаз.тонна				Тухм, млн.дона				Равғани растанӣ, ҳаз.тонна				Моҳӣ ва маҳсулоти моҳӣ, тонна			
		Семоҳ 1	Семоҳ 2	Семоҳ 3	Семоҳ 4	Семоҳ 1	Семоҳ 2	Семоҳ 3	Семоҳ 4	Семоҳ 1	Семоҳ 2	Семоҳ 3	Семоҳ 4	Семоҳ 1	Семоҳ 2	Семоҳ 3	Семоҳ 4	Семоҳ 1	Семоҳ 2	Семоҳ 3	Семоҳ 4
1.	Захираҳо дар аввали сол	225,0	233,8	242,3		670,5	676,4	664,4		11,6	53,6	33,6		6,9	20,0	11,8		673,6	840,1	814,6	
2.	Дар мамлакат озуқаворӣ истеҳсол карда шудааст (+)	11	14,7	20,6		123,2	152	192		63,4	58,9	64,1		2	0,1	0,1		137,6	29,2	172,9	
3.	Молҳои озуқаворӣ ворид карда шудаанд (+)	19,6	14,3	17,8		2	1,8	2,2		6,6	14,7	23,6		20	17,5	26,6		212,9	175,3	219	
	Мадохилот (1-3) (+)	**255,6**	**262,8**	**280,7**		**795,7**	**829,9**	**858,1**		**81,6**	**127,2**	**121,3**		**28,9**	**37,6**	**38,5**		**1024,1**	**1044,6**	**1206,5**	
4.	Хароҷот барои тухмӣ (-)	-	-	-		-	-	-		-	-	-		-	-	-		-	-	-	
5.	Барои хӯроки чорво (-)	-	-	-		1,1	1,6			0,2	0,4	-		-	-	-		-	-	-	
6.	Талафот (-)	-	-	-		-	-	-		-	-	-		-	-	-		-	-	-	
7.	Молҳои озуқаворӣ содир карда шудаанд (-)	-	-	-		-	-	-		-	-	-		-	-	-		-	-	-	
8.	Барои истеъмолоти аҳолӣ мавҷуд аст (-)	21,8	20,5	20,65		118,2	140	122		27,8	93,2	87,4		8,9	25,8	25,6		184	230	227,0	
9.	Дигар намудҳои истифодабарӣ (-)	-	-	-		-	24,1	-		-	-	-		-	-	-		-	-	-	
	Истифодабарӣ (4-9) (-)	**21,8**	**20,5**	**20,7**		**119,3**	**165,5**	**122,3**		**28,0**	**93,6**	**87,4**		**8,9**	**25,8**	**25,6**		**184,0**	**230,0**	**227,0**	
10.	Захираҳо дар охири давра	**233,8**	**242,3**	**260,0**		**676,4**	**664,4**	**735,8**		**53,6**	**33,6**	**33,9**		**20,0**	**11,8**	**12,9**		**840,1**	**814,6**	**979,6**	

Замимаи 6. Нишондиҳандаҳои ҷудогонаи буҷети хонаводаҳо аз рӯи гурӯҳҳои даҳфоизаи аҳолии Ҷумҳурии Тоҷикистон (аз рӯи маълумотҳои тадқиқоти интихобии хонаводаҳо)

	Ҳамаи хонаводаҳо				аз он ҷумла							
					шаҳрҳо				деҳот			
	10 фоизи аҳолии таъминоташ камтарин		10 фоизи аҳолии таъминоташ пурра		10 фоизи аҳолии таъминоташ камтарин		10 фоизи аҳолии таъминоташ пурра		10 фоизи аҳолии таъминоташ камтарин		10 фоизи аҳолии таъминоташ пурра	
	9 мохи с 2010	9 мохи с 2011	9 мохи с 2010	9 мохи с 2011	9 мохи с 2010	9 мохи с 2011	9 мохи с 2010	9 мохи с 2011	9 мохи с 2010	9 мохи с 2011	9 мохи с 2010	9 мохи с 2011
Даромадҳои пулӣ (сомонӣ)	31,92	44,02	472,87	609,36	59,52	82,78	492,53	605,13	21,92	30,09	465.23	610,07
аз он ҷумла:												
даромадҳои меҳнатӣ	19,93	27,18	145,21	169,20	44,59	59,85	286,56	305,13	11,00	15,43	94,04	120,17
пардохтҳои иҷтимоӣ (нафақа, стипендия, ёрдампулӣ ва дигар пардохтҳо)	5,01	6,78	9,55	13,16	7,30	8,93	14,64	21,76	4,17	6,01	7,71	10,06
Мадохилот аз фурӯши маҳсулоти кишоварзӣ, хӯроки чорво, чорво ва ғайра	1,31	0,74	92,03	140,36	-	-	8,96	6,96	1,78	1,01	121,90	188,06
Дигар мадохилот (аз он ҷумла интиқоли маблағҳо)	5,67	9,32	226,08	286,64	7,63	14,00	182,36	271,28	4,97	7,64	241,58	291,78
Хароҷоти пулӣ (сомонӣ)	86,80	115,16	365,40	462,84	80,18	102,09	436,11	548,66	89,21	119,82	339,48	431,40
аз он ҷумла:												
хароҷоти истеъмолӣ	82,21	107,69	306,03	378,81	74,58	95,26	382,89	491,43	84,98	112,13	277,96	337,87
харид кардани хӯрокворӣ якҷоя бо хӯроки умумӣ	50,75	72,20	117,24	158,51	47,96	71,55	172,81	222,86	51,76	72,44	97,06	135,20
харид кардани молҳои ғайриозуқа барои истифодаи шахсӣ	19,66	23,17	137,85	162,17	14,99	12,05	132,40	185,10	21,37	27,15	139,66	153,72
пардохти хизматрасонӣ	11,73	12,14	50,46	57,34	11,61	11,39	77,28	82,55	11,77	12,40	40,73	48,21
хариди машрубот	0,07	0,18	0,48	0,79	0,02	0,27	0,40	0,92	0,08	0,14	0,51	0,74

	Ҳамаи хонаводаҳо				аз он ҷумла							
					шаҳрҳо				деҳот			
	10 фоизи аҳолии таъминоташ камтарин		10 фоизи аҳолии таъминоташ пурра		10 фоизи аҳолии таъминоташ камтарин		10 фоизи аҳолии таъминоташ пурра		10 фоизи аҳолии таъминоташ камтарин		10 фоизи аҳолии таъминоташ пурра	
	9 мохи с 2010	9 мохи с 2011	9 мохи с 2010	9 мохи с 2011	9 мохи с 2010	9 мохи с 2011	9 мохи с 2010	9 мохи с 2011	9 мохи с 2010	9 мохи с 2011	9 мохи с 2010	9 мохи с 2011
Як узви хонавода дар як моҳ истеъмол кардааст, килограмм												
Маҳсулоти нонӣ	12,25	12,15	15,06	14,88	10,60	10,08	12,86	14,28	12,81	12,90	15,89	15,19
Картошка	2,34	2,50	3,75	3,68	1,93	1,89	3,61	3,28	2,47	2,72	3,80	3,85
Сабзавоту полизӣ	5,31	5,34	11,91	11,18	4,12	4,22	13,87	10,99	5,72	5,74	11,23	11,32
Мева, буттамева, меваи хушк	0,75	0,73	1,72	1,97	0,43	0,55	2,30	2,58	0,87	0,80	1,52	1,76
Гӯшт ва маҳсулоти гӯштӣ	0,60	0,56	1,58	1,68	0,41	0,52	2,26	2,48	0,66	0,57	1,34	1,41
Шир ва маҳсулоти ширӣ	4,01	4,27	8,41	7,83	1,36	1,94	9,44	7,99	4,95	5,11	8,05	7,83
Моҳӣ ва маҳсулоти моҳӣ	-	-	0,02	0,02	-	0,01	0,06	0,07	-	-	0,01	0,01
Тухм (дона)	3	3	6	7	1	2	9	9	3	3	5	6
Қанд ва маҳсулоти қаннодӣ	0,77	0,82	1,34	1,26	0,60	0,61	1,45	1,34	0,83	0,90	1,31	1,24
Равғани растанӣ ва дигар равғанҳо	0,99	0,99	1,53	1,49	0,82	0,84	1,58	1,39	1,04	1,05	1,52	1,52

Замимаи 7. Тақсимоти хонаводаҳо ва аҳолии онҳо аз рӯи андозаи ҳисоби миёнаи даромади пулии умумии ҳар аъзои хонавода ва даромади дар ихтиёрдоштаи онҳо дар Ҷумҳурии Тоҷикистон дар 9 мохи с. 2010-2011 (аз рӯи маълумоти тадқиқоти интихобии хонаводаҳо, ба ҳисоби фоиз)

	Тақсимот аз рӯи даромади пулӣ дар 9 **мохи** с.2010			
	умумӣ		дар ихтиёрдошта	
	шумораи хонаводаҳои тадқиқшуда	аҳолии онҳо	шумораи хонаводаҳои тадқиқшуда	аҳолии онҳо
Ҳамагӣ	2951	16795	2951	16795
аз он ҷумла				
даромади пулӣ ба ҳисоби миёна ба ҳар нафар аҳолӣ дар як моҳ, сомонӣ				
то 60,00	15,3	18,6	15,8	19,2
60,01-80,00	11,0	13,2	11,3	13,6
80,01-100,00	11,6	12,8	11,8	12,9
100,01-120,00	9,8	10,4	9,8	10,4
120,01-140,00	7,6	7,5	7,7	7,5
140,01-160,00	7,5	6,9	7,4	6,7
160,01-180,00	5,4	5,0	5,4	4,9
180,01-200,00	4,2	3,7	4,4	3,9
200,01-220,00	4,4	3,9	4,3	3,7
220,01-240,00	3,6	3,1	3,5	3,1
240,01-260,00	2,9	2,4	2,9	2,3
260,01-280,00	2,5	2,0	2,4	1,9
280,01-300,00	2,2	1,6	1,9	1,4
300,01-320,00	1,4	1,1	1,4	1,1
320,01-340,00	1,4	1,2	1,4	1,1
340,01-360,00	1,3	0,9	1,2	0,9
360,01-380,00	0,9	0,7	0,9	0,6
380,01-400,00	0,9	0,6	0,9	0,6
400,01 ва зиёд	6,1	4,4	5,6	4,2

	Тақсимот аз рӯи даромади пулӣ дар 9 **мохи** с.2011			
	умумӣ		дар ихтиёрдошта	
	шумораи хонаводаҳои тадқиқшуда	аҳолии онҳо	шумораи хонаводаҳои тадқиқшуда	аҳолии онҳо
Ҳамагӣ	2952	16775	2952	16775
аз он ҷумла				
даромади пулӣ ба ҳисоби миёна ба ҳар нафар аҳолӣ дар як моҳ, сомонӣ				
То 60,00	7,9	9,2	8,2	9,6
60,01-80,00	7,3	8,7	7,5	8,9
80,01-100,00	9,0	10,5	9,3	10,8
100,01-120,00	9,5	10,8	9,7	11,1
120,01-140,00	9,1	9,8	9,3	9,9
140,01-160,00	8,1	8,4	8,1	8,2
160,01-180,00	7,0	6,8	7,1	7,0
180,01-200,00	6,3	6,1	6,3	6,0
200,01-220,00	5,1	4,8	5,1	4,6
220,01-240,00	4,7	4,3	4,6	4,2
240,01-260,00	3,5	2,9	3,7	3,2
260,01-280,00	3,4	2,9	3,0	2,6
280,01-300,00	2,5	2,0	2,5	1,9
300,01-320,00	2,0	1,5	1,8	1,4
320,01-340,00	1,8	1,4	1,8	1,4
340,01-360,00	1,3	1,0	1,1	0,9
360,01-380,00	1,4	1,1	1,3	1,0
380,01-400,00	1,0	0,7	1,0	0,7
400,01 ва зиёд	9,3	7,0	8,7	6,6

Замимаи 8. Хароҷоти пулии хонаводаҳо дар Ҷумҳурии Тоҷикистон (аз рӯи маълумоти тадқиқоти интихобии хонаводаҳо)

	дар 9 мохи соли 2010						дар 9 мохи соли 2011					
	Ба як узви хонавода дар як моҳ, сомонӣ	аз он ҷумла:		Ба як узви хонаво да дар як моҳ, сомонӣ	аз он ҷумла:		Ба як узви хонаво да дар як моҳ, сомонӣ	аз он ҷумла:		Ба як узви хонаво да дар як моҳ, сомонӣ	аз он ҷумла:	
		дар шаҳр	дар деҳот		дар шаҳр	дар деҳот		дар шаҳр	дар деҳот		дар шаҳр	дар деҳот
Хароҷоти пулӣ	**143,35**	**189,41**	**126,84**	**100,0**	**100,0**	**100,0**	**185,23**	**232,04**	**168,50**	**100,0**	**100,0**	**100,0**
аз он ҷумла:												
Хароҷоти истеъмолӣ	**129,58**	**172,77**	**114,10**	**90,4**	**91,2**	**90,0**	**167,59**	**214,36**	**150,83**	**90,5**	**92,4**	**89,5**
аз он ҷумла:												
барои хӯрок	73,81	101,13	64,01	57,0	58,5	56,1	101,26	132,33	90,08	60,4	61,7	59,7
барои хариди молҳои ғайриозуқа	37,13	41,71	35,51	28,7	24,1	31,1	45,38	50,79	43,54	27,1	23,7	28,9
аз он ҷумла:												
либос, пойафзол, газвор	10,73	15,19	9,13	28,9	36,4	25,7	12,91	18,76	10,78	28,4	36,9	24,8
мебел ва ашёи фарҳангию маишӣ	4,82	8,56	3,47	12,3	20,5	9,8	9,18	12,68	7,92	20,2	25,0	18,2
Доруворӣ, асбобу анҷоми тиббӣ	3,16	4,64	2,63	8,5	11,1	7,4	3,23	4,07	2,92	7,1	8,0	6,7
маводҳои сохтмон	6,53	1,90	8,21	17,6	4,5	23,1	9,13	3,68	11,18	20,1	7,2	25,7
сӯзишворӣ	1,13	0,42	1,38	3,0	1,0	3,9	4,77	2,84	5,50	10,5	5,6	12,6
барои хариди маснуоти тамоку	0,27	0,16	0,31	0,7	0,4	0,9	0,27	0,14	0,31	0,6	0,3	0,7
барои хариди машрубот	0,15	0,08	0,18	0,1	0,1	0,2	0,23	0,20	0,24	0,1	0,1	0,2
пардохти хизматрасонии шахсӣ	18,49	29,85	14,40	14,3	17,3	12,6	20,72	31,04	16,97	12,4	14,5	11,3
аз он ҷумла:												
пардохти хизмати коммуналӣ	6,14	11,05	4,36	33,2	37,0	30,3	7,34	11,92	5,67	35,4	38,4	33,4
аз он ҷумла:												
манзилгоҳ	0,15	0,31	0,09	2,4	2,8	2,1	0,25	0,58	0,12	3,4	4,8	2,1

	дар 9 мохи соли 2010						дар 9 мохи соли 2011					
	Ба як узви хонавода дар як моҳ, сомонӣ	аз он ҷумла:		Ба як узви хонаво да дар як моҳ, сомонӣ	аз он ҷумла:		Ба як узви хонаво да дар як моҳ, сомонӣ	аз он ҷумла:		Ба як узви хонаво да дар як моҳ, сомонӣ	аз он ҷумла:	
		дар шаҳр	дар деҳот		дар шаҳр	дар деҳот		дар шаҳр	дар деҳот		дар шаҳр	дар деҳот
хизмати коммуналӣ	5,99	10,74	4,27	97,6	97,2	97,9	7,09	11,34	5,55	96,6	95,2	97,9
аз он ҷумла: пардохти қувваи барқ	4,03	6,86	3,02	67,3	63,9	70,7	4,28	7,13	3,24	60,4	62,9	58,4
пардохти хизмати маишӣ	1,54	2,22	1,31	8,3	7,4	9,1	1,53	1,77	1,38	7,4	5,7	8,1
аз он ҷумла: барои дӯхту таъмири либосу пойафзол	6,14	11,05	4,36	33,2	37,0	30,3	7,34	11,92	5,67	35,4	38,4	33,4
хизмати фарҳангию маърифатӣ	0,03	0,04	0,03	0,2	0,1	0,2	0,02	0,05	0,01	0,1	0,2	0,1
пардохт барои таҳсил	0,86	1,64	0,57	4,7	5,5	4,0	0,79	1,63	0,49	3,8	5,3	2,9
пардохт барои ёрии тиббӣ	0,71	1,42	0,46	3,8	4,8	3,2	0,71	0,80	0,67	3,4	2,6	3,9
пардохт барои санаторияю муолиҷа, инчунин истироҳат	0,04	-	0,05	0,2	-	0,3	0,08	0,20	0,04	0,4	0,6	0,2
пардохти хизмати нақлиёт	6,65	8,82	5,87	36,0	29,5	40,8	7,59	10,65	6,48	36,6	34,3	38,2
пардохти хизмати алоқа	2,24	3,90	1,64	12,1	13,1	11,4	2,46	3,26	2,16	11,9	10,5	12,7
пардохти хизмати соҳаи ҳуқуқ	0,06	0,03	0,07	0,3	0,2	0,5	0,02	0,07	0,01	0,1	0,2	0,1
Андозҳо ва дигар пардохтҳо	**3,36**	**7,56**	**1,84**	**2,3**	**4,0**	**1,4**	**4,08**	**8,49**	**2,46**	**2,2**	**3,6**	**1,5**
Дигар хароҷот	**10,41**	**9,08**	**10,90**	**7,3**	**4,8**	**8,6**	**13,56**	**9,19**	**15,21**	**7,3**	**4,0**	**9,0**

Тақсимоти хонаводаҳо ва аҳолии онҳо аз рӯи андозаи ҳисоби миёнаи хароҷоти истеъмолӣ дар 9 мохи соли 2010 (аз рӯи маълумоти тадқиқоти интихобии хонаводаҳо; ба ҳисоби фоиз)

	Шумораи хонаводаҳои тадқиқшуда	Аҳолии онҳо	Хонаводаҳое, ки иборат аст аз:					Хонаводаҳое, ки фарзандони то 16 сола доранд	Аз он ҷумла хонаводаҳои дорои			
			1 нафар	2 нафар	3 нафар	4 нафар	5 нафар ва зиёдтар		1 фарзанд	2 фарзанд	3 фарзанд	4 фарзанд ва бештар
Ҳамагӣ	2951	16795	28	108	279	510	2026	2451	682	733	568	468
аз он ҷумла: аз рӯи хароҷоти истеъмолӣ ба ҳар нафар аҳолӣ дар як моҳ, сомонӣ												
то 60,00	12,64	17,01	-	-	2,15	3,33	17,23	20,09	6,16	10,64	14,61	32,26
60,01-80,00	14,81	16,89	-	2,78	6,81	6,27	18,86	18,71	10,56	15,28	23,06	19,23
80,01-100,00	14,61	16,01	3,57	4,63	7,53	10,00	17,43	16,00	11,29	17,19	16,73	17,52
100,01-120,00	12,81	12,61	17,86	3,70	9,68	13,33	13,48	11,46	14,37	14,19	12,85	9,62
120,01-140,00	9,32	8,78	-	5,56	9,68	13,14	8,69	7,49	11,14	10,23	9,15	5,56
140,01-160,00	6,07	5,32	7,14	6,48	10,39	6,86	5,23	5,79	7,62	6,41	4,58	3,42
160,01-180,00	5,76	5,26	3,57	4,63	5,73	9,61	4,89	4,01	6,89	5,46	4,58	4,49
180,01-200,00	4,47	3,86	10,71	5,56	5,73	5,49	3,90	2,75	4,55	5,18	4,23	1,28
200,01-220,00	3,15	2,76	3,57	7,41	3,94	3,53	2,72	3,16	3,23	3,14	2,82	1,71
220,01-240,00	2,85	2,29	7,14	4,63	6,45	3,92	1,93	2,31	3,37	2,59	2,29	1,07
240,01-260,00	2,68	1,98	3,57	5,56	5,02	5,10	1,58	1,62	3,96	2,32	1,76	1,28
260,01-280,00	2,17	1,56	10,71	5,56	2,15	4,90	1,19	1,17	3,96	1,91	0,53	0,21
280,01-300,00	1,56	1,23	-	3,70	2,87	3,14	0,94	1,34	1,61	1,77	0,53	0,43
300,01-320,00	1,22	0,73	3,57	6,48	5,02	1,76	0,30	1,01	2,20	0,55	0,18	-
320,01-340,00	1,05	0,67	3,57	4,63	3,58	2,16	0,25	0,69	1,76	0,82	0,18	0,21
340,01-360,00	0,68	0,47	-	2,78	1,79	1,37	0,25	0,24	1,32	0,27	0,18	0,43
360,01-380,00	0,61	0,35	-	6,48	1,08	0,78	0,15	0,28	0,73	0,41	0,18	-
380,01-400,00	0,61	0,34	3,57	3,70	2,15	1,18	0,05	0,28	0,59	0,82	-	-
400,01 ва зиёд	2,95	1,88	21,43	15,74	8,24	4,12	0,94	1,58	4,69	0,82	1,58	1,28

Тақсимоти хонаводаҳо ва аҳолии онҳо аз рӯи андозаи ҳисоби миёнаи хароҷоти истеъмолӣ дар 9 мохи соли 2011
(аз рӯи маълумоти тадқиқоти интихобии хонаводаҳо, ба ҳисоби фоиз)

	Шумораи хонаводаҳои тадқиқшуда	Аҳолии онҳо	Хонаводаҳое, ки иборат аст аз:					Хонаводаҳое, ки фарзандони то 16 сола доранд	аз он ҷумла хонаводаҳои дорои:			
			1 нафар	2 нафар	3 нафар	4 нафар	5 нафар ва зиёдтар		1 фарзанд	2 фарзанд	3 фарзанд	4 фарзанд ва бештар
Ҳамагӣ	2952	16775	27	124	283	476	2042	2465	698	747	551	469
аз он ҷумла: аз рӯи хароҷоти истеъмолӣ ба ҳар нафар аҳолӣ дар як моҳ, сомонӣ												
то 80,00	8,91	12,14	3,70	1,61	2,47	2,10	11,89	10,47	2,58	7,10	13,25	24,31
80,01-100,00	12,30	14,47	3,70	1,61	4,24	3,78	16,14	13,63	8,02	12,45	16,33	20,68
100,01-120,00	12,60	14,05	3,70	5,65	4,59	9,45	14,92	14,04	9,89	13,52	18,69	15,57
120,01-140,00	11,28	11,77	3,70	0,00	7,42	11,34	12,57	12,05	11,75	13,79	12,70	8,96
140,01-160,00	10,47	10,63	3,70	7,26	8,48	9,66	11,25	10,99	9,60	10,04	13,61	11,51
160,01-180,00	7,32	6,88	7,41	4,84	7,42	10,08	6,75	7,46	9,89	9,10	5,08	4,05
180,01-200,00	6,57	5,99	3,70	5,65	7,77	6,09	6,60	5,92	7,59	6,83	4,54	3,62
200,01-220,00	5,49	4,84	7,41	7,26	7,07	7,35	4,75	5,27	7,88	4,95	4,54	2,77
220,01-240,00	5,08	4,42	3,70	4,84	5,30	9,24	4,11	4,67	5,30	6,56	3,27	2,35
240,01-260,00	3,56	2,84	3,70	4,03	6,36	6,30	2,50	3,04	4,87	3,35	2,36	0,64
260,01-280,00	2,54	1,98	0,00	4,84	5,30	4,83	1,52	2,27	3,58	2,41	1,09	1,49
280,01-300,00	2,57	1,82	7,41	12,10	5,30	5,04	1,08	1,66	3,30	1,34	0,91	0,64
300,01-320,00	1,59	1,12	14,81	4,03	4,24	1,47	0,93	1,18	2,29	1,07	0,91	0,00
320,01-340,00	1,56	1,29	0,00	3,23	3,89	1,47	1,13	1,34	2,44	0,80	1,27	0,64
340,01-360,00	1,22	0,85	3,70	5,65	4,59	0,84	0,54	0,89	2,01	0,54	0,54	0,21
360,01-380,00	1,12	0,86	0,00	5,65	1,41	1,47	0,73	0,81	1,29	0,94	0,36	0,43
380,01-400,00	0,54	0,41	3,70	0,00	1,41	0,84	0,39	0,49	1,00	0,67	0,00	0,00
400,01-420,00	0,91	0,72	3,70	2,42	1,41	0,63	0,64	0,61	1,15	0,67	0,00	0,43
420,01 ва зиёд	4,47	2,92	22,26	19,33	11,33	8,02	1,56	3,21	5,57	3,87	0,55	1,70

Замимаи 9. Истеъмоли хӯрокворӣ ба ҳисоби миёна ба ҳар узви хонаводаҳои Ҷумҳурии Тоҷикистон (аз рӯи маълумоти тадқиқоти интихобии хонаводаҳо)

(дар як моҳ; кг)

	дар 9 моҳи **с. 2010**			**дар** 9 моҳи **якуми с.2011**		
	Ҳамагӣ	аз он ҷумла:		Ҳамагӣ	аз он ҷумла:	
		дар шаҳр	дар деҳот		дар шаҳр	дар деҳот
Маҳсулоти нонӣ	12,81	11,39	13,31	12,86	12,09	13,12
Картошка	3,05	2,87	3,10	2,88	2,70	2,94
Сабзавоту полизӣ	12,11	13,70	11,52	11,83	12,22	11,66
Мева ва буттамева, хушкмева	3,44	2,27	3,87	3,88	2,72	4,30
Қанд ва маҳсулоти қаннодӣ	0,96	0,98	0,96	0,96	0,95	0,96
Гӯшт ва маҳсулоти гӯштӣ	0,86	1,19	0,73	0,91	1,21	0,79
Моҳӣ ва маҳсулоти моҳӣ	0,01	0,02	0,01	-	0,03	-
Шир ва маҳсулоти ширӣ	6,08	5,01	6,46	5,37	4,44	5,71
Тухм, (дона)	4	5	3	4	5	3
Равғани растанӣ ва маргарин	1,19	1,19	1,19	1,16	1,14	1,17

БУЛЛЕТЕНИ ИТТИЛООТӢ
ДАР БОРАИ БЕХАТАРИИ ОЗУҚАВОРӢ ВА КАМБИЗОАТӢ

/дар зери таҳрири - Директори
Агентии омори назди Президенти Ҷумҳурии Тоҷикистон - Муҳаммадиева Б.З.
734025 Тоҷикистон ш.Душанбе, кӯчаи Бохтар 17/